

# JARDINS M<sup>C</sup> CONNELL



brigil

**Bâtitseur  
Citoyen**

**Building  
With  
Purpose**

# brigil

## Mission

Créer des espaces de vie vibrants, durables et inclusifs tout en contribuant à l'épanouissement de la région de la capitale nationale.

## Valeurs

- Chez Brigil, nous respectons notre nom, nos clients, nos partenaires et nos concurrents.
- Nos employés sont nos atouts et nous encourageons leur épanouissement.
- Notre force réside dans notre volonté de travailler en équipe.
- Nous protégeons l'environnement pour le bien-être des générations futures.
- La sécurité est la responsabilité de tous.
- Nous sommes motivés par la croissance et nous encourageons l'innovation.

## Mission

Create vibrant, sustainable, and inclusive living spaces while contributing to the development of the National Capital Region.

## Values

- At Brigil, we respect our name as well as our customers, partners and competitors.
- Our employees continue to be our asset and we encourage their development.
- Our strength lies in our dedication to teamwork.
- We protect the environment for the well-being of future generations.
- Safety is everyone's responsibility.
- We are motivated by growth and encourage innovation.

## Être chez soi

Que vous soyez célibataire ou en couple, avec ou sans enfants, Ora II condominiums de Brigil vous offre confort et efficacité dans de belles unités à aire ouverte. En effet, la qualité et la disposition des unités de condominiums vous charmeront au premier regard.

## Home sweet home

Whether you are single or a couple, with or without children, Ora II condominiums from Brigil offer you comfort and efficiency in wonderful open concept units. In fact, the quality and layout of these condominium units will charm you at first glance.



“  
NOUS SOMMES  
FIERS DE BÂTIR  
UNE QUALITÉ DE VIE  
DEPUIS 1985...

”

GILLES DESJARDINS  
*Président fondateur*



“  
WE ARE PROUD  
OF BUILDING  
A QUALITY OF LIFE  
SINCE 1985...

”

GILLES DESJARDINS  
*President founder*

## Rencontrez notre président et fondateur

Depuis 1985, Brigil évolue à vos côtés et se distingue par son identité et sa mission bien au-delà de celles de constructeur et de développeur ; nous sommes des bâtisseurs citoyens, attentifs à notre empreinte et à notre legs.

En tant que bâtisseurs citoyens, nous nous sommes engagés à constituer un avenir au sein duquel notre région rayonnera davantage et s'affirmera en tant que modèle de vitalité et de développement durable.

Ces paroles, nous les traduisons en actions concrètes dans les communautés que nous concevons.

Ainsi, lorsque nous érigeons un bâtiment, nous pensons à des gens comme vous qui re-cherchez d'abord une qualité de vie.

Nous sommes dirigés par une volonté de valoriser des emplacements. Nous portons une attention particulière à la proximité des espaces naturels, des activités et des services, ainsi qu'aux réseaux de transport actifs et collectifs. Ce sont ces lignes directrices qui orientent chacune de nos actions et de nos décisions parce que c'est ce qui importe pour vous.

Nous vous proposons un accompagnement dans le choix d'une communauté adaptée à votre personnalité et votre style de vie, ainsi qu'un service pendant et après le processus d'emménagement dans votre unité. Cela constitue une garantie inégalable et la meilleure fondation qui nourrit notre tradition d'excellence.

Ensemble, veillons à rendre plus belle la région de la capitale nationale, participons à l'essor de ces milieux de vie agréables, durables et prospères au sein desquels pourront se déployer nos aspirations et notre fierté communes.

Merci de vous joindre à nous dans cette aventure!

## Meet our president & founder

Since 1985, Brigil has grown alongside the region. The company continues to distinguish itself through its identity and its mission that are far beyond those of a builder and a developer. We remain steadfast in our goal of doing more than simply creating buildings. Rather, we are building with purpose, always attentive to our footprint and our legacy.

As a community builder, we are engaged in establishing a future in which our region can flourish and assert itself as a model of vitality and sustainable development. We are translating these words into concrete actions within the communities we are creating.

Thus, when we decide to develop a new Brigil community, we are thinking of people like you. It is always our intention to look first and foremost at providing an environment which offers a positive quality of life.

We are driven by a desire to enhance locations. We pay particular attention to the proximity of nature, availability of activities and services, and opportunities to tap into and amplify active and public transport networks. These are the guidelines that orient each of our actions and decisions, because these are the things that we know are important to you.

We gladly provide assistance to help our residents in choosing a community that suits their personality and lifestyle, as well as offering services during and after the moving process. This provides an unparalleled guarantee and the strongest foundation for upholding our longstanding tradition of excellence.

Together, let's work to continue to enhance the National Capital Region. We invite you to participate in the thoughtful development of these enjoyable, sustainable and prosperous living environments in which our shared aspirations can be realized.

Thank you for joining us on this journey!



## DES UNITÉS LUXUEUSES

Dotés de larges terrasses ou balcons et même certaines avec loft et terrasse privée, nos unités d'une, deux et trois chambres sauront vous séduire et répondre à vos attentes. Leur style contemporain avec plafonds lisses de 9 pieds (10 pieds à l'étage supérieure) qui procurent un effet de grandeur et de prestige, la cuisine au goût du jour et la finition hors pair vous permettront de vous sentir à la maison. Grâce également à une fenestration des plus généreuses, la lumière naturelle est abondante dans ces unités.

L'insonorisation de nos condominiums est l'une de nos priorités. En effet, chacune des unités du Ora II permettent aux résidents de vivre dans un endroit où la tranquillité règne grâce à des murs mitoyens et des planchers surpassant les normes d'insonorisation de l'industrie.

## LUXURIOUS SUITES

Featuring wide terraces, balconies and even some with loft and private terrace, our units of one, two or three bedrooms will seduce you by surpassing your expectations. The contemporary style with smooth 9 foot ceilings (10 feet on the top floor) provides an impression of grandeur and prestige while the modern kitchen and outstanding finishes will make you feel right at home. Furthermore, thanks to more than generous fenestration, natural light is abundant in these units.

The soundproofing in our condominiums is one of our main priorities. Indeed, each and every unit of the Ora II will allow each occupant to live in a quiet environment due to party walls and floors that exceed soundproofing standards.





## PLANS DE PLANCHERS • FLOOR PLANS

APPARTEMENTS DE LUXE • LUXURIOUS APARTMENTS

231-235, CHEMIN VANIER, GATINEAU

# REZ-DE-CHAUSSÉE GROUND FLOOR

CHEMIN VANIER

W/O

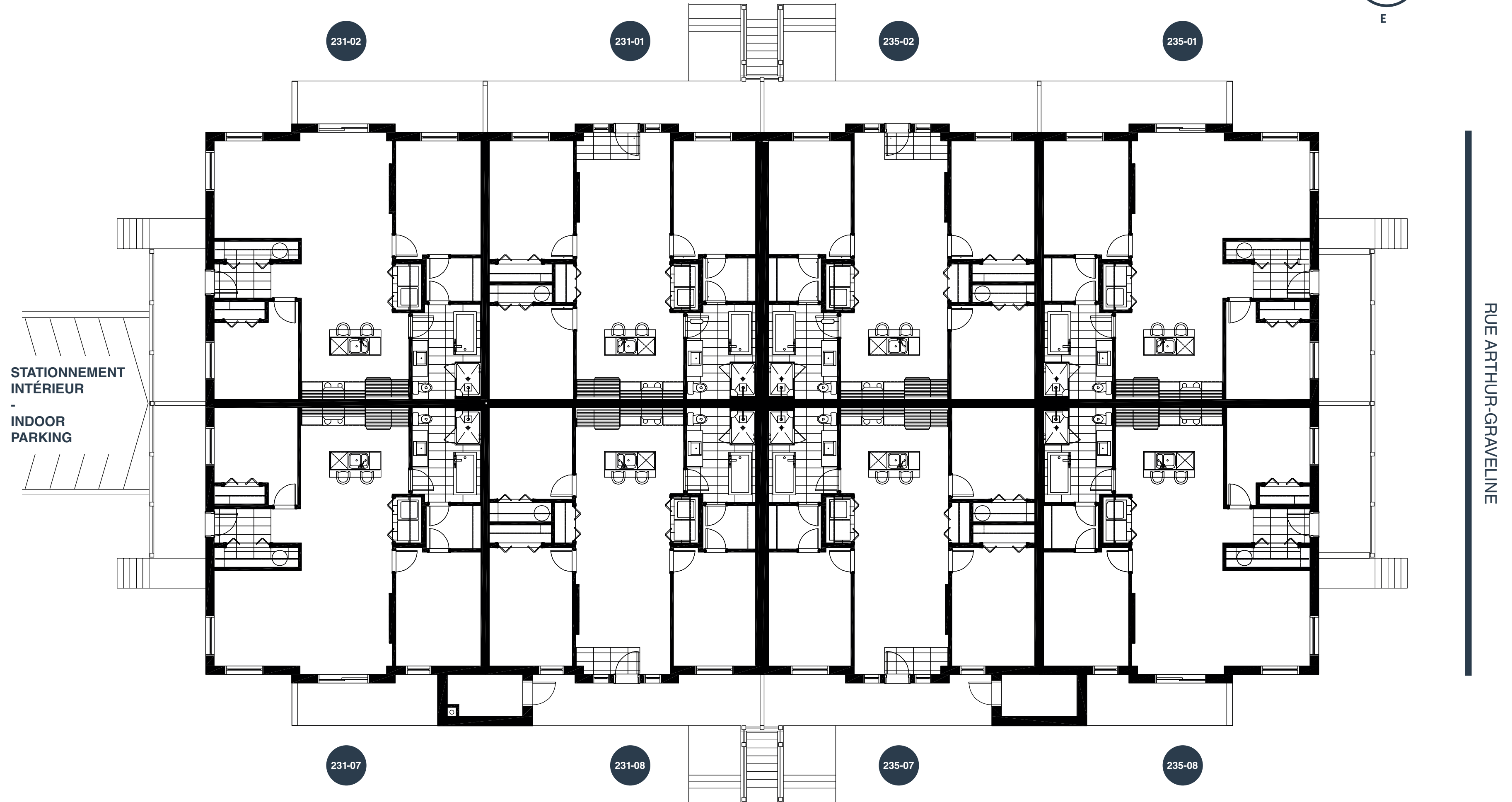

Ces illustrations sont des dessins d'artiste et peuvent différer des plans réels. Les spécifications et les plans de plancher peuvent changer sans préavis.  
Renderings artist's concept only. Specifications and floorplans subject to change without notice. E.&O.E.

2<sup>e</sup> ÉTAGE  
2<sup>nd</sup> FLOOR

CHEMIN VANIER

W/O

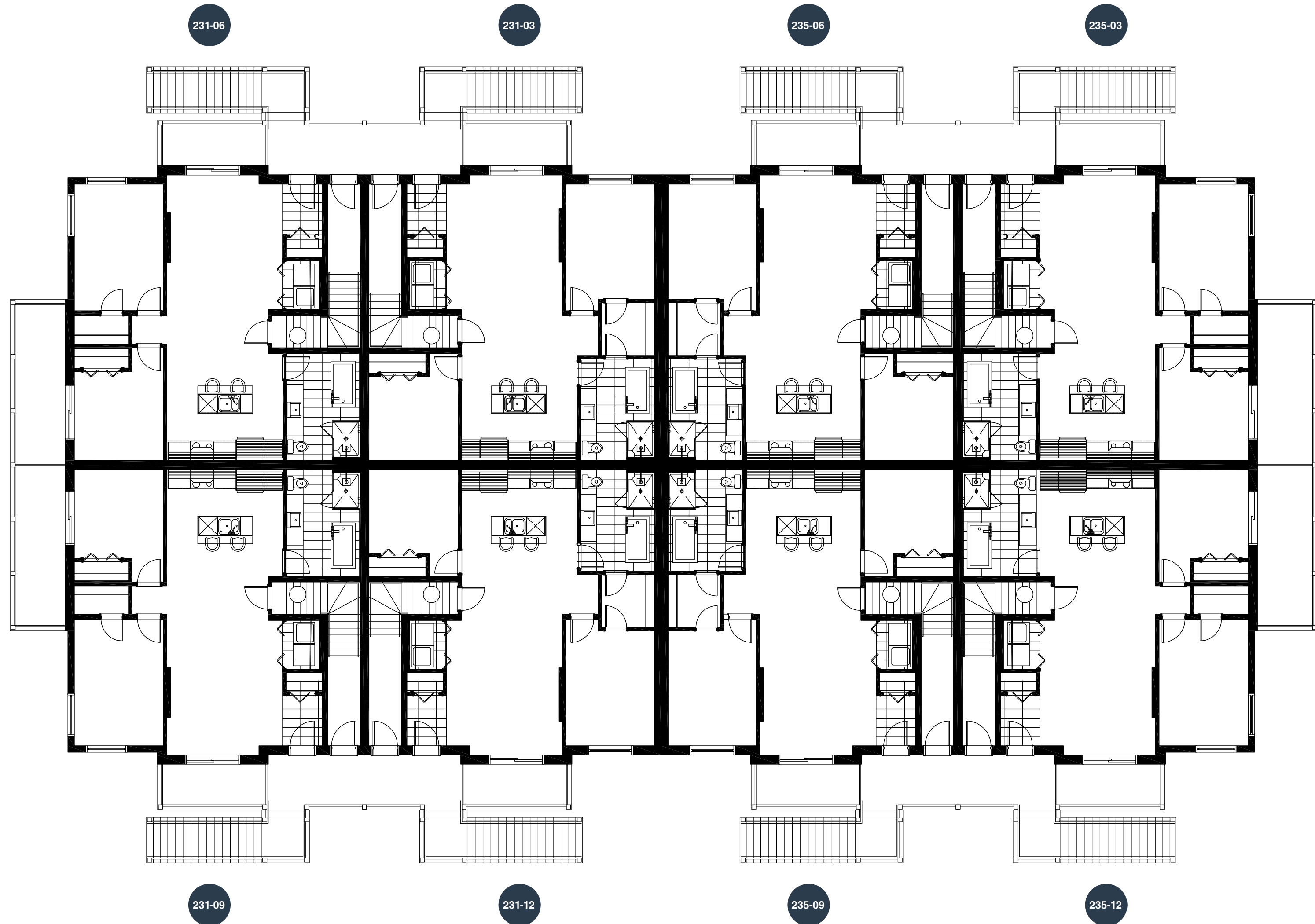

Ces illustrations sont des dessins d'artiste et peuvent différer des plans réels. Les spécifications et les plans de plancher peuvent changer sans préavis.  
Renderings artist's concept only. Specifications and floorplans subject to change without notice. E.&O.E.

3<sup>e</sup> ÉTAGE  
3<sup>rd</sup> FLOOR

CHEMIN VANIER

W/O

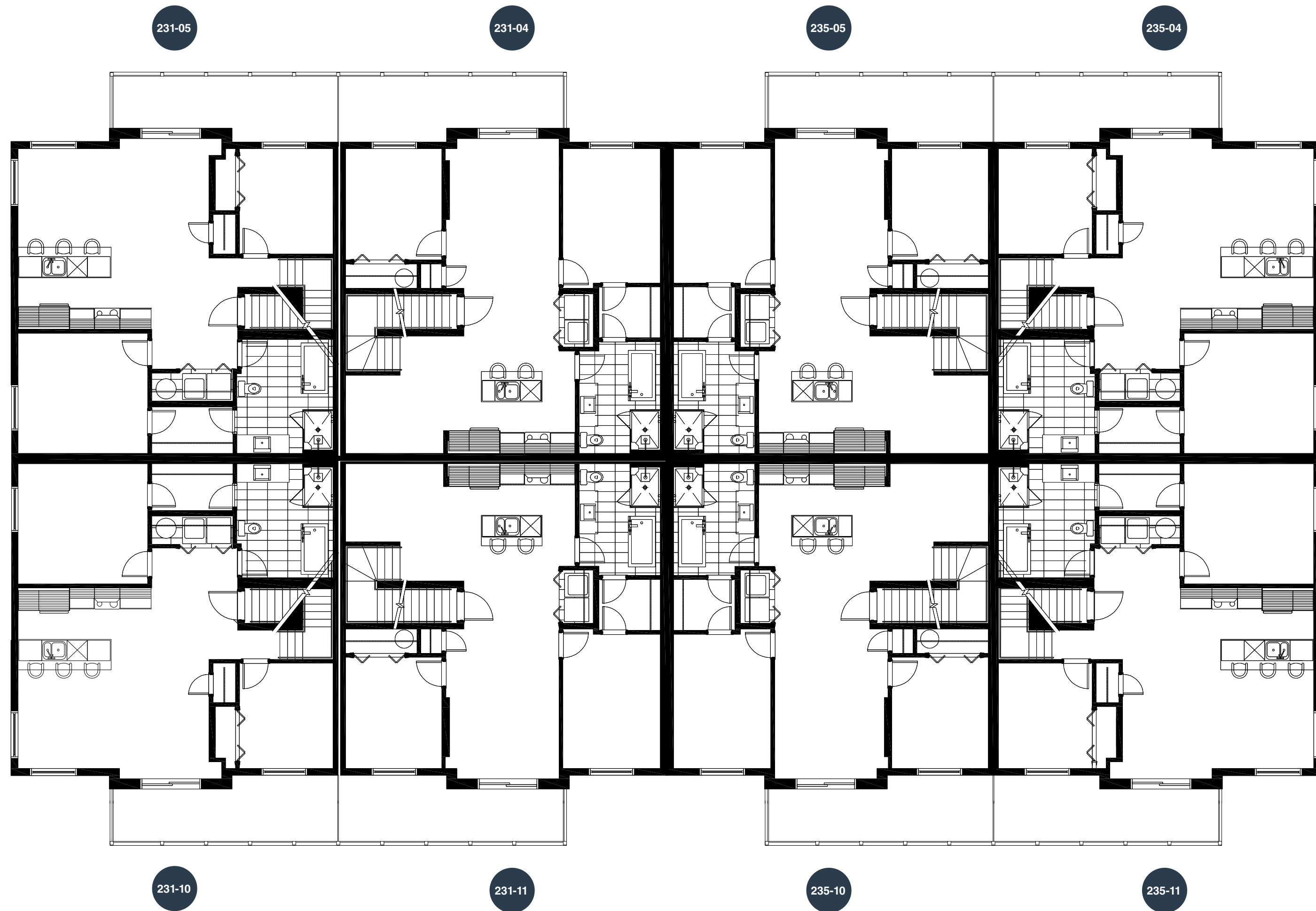

Ces illustrations sont des dessins d'artiste et peuvent différer des plans réels. Les spécifications et les plans de plancher peuvent changer sans préavis.  
Renderings artist's concept only. Specifications and floorplans subject to change without notice. E.&O.E.

MEZZANINE  
MEZZANINE

CHEMIN VANIER

W/O

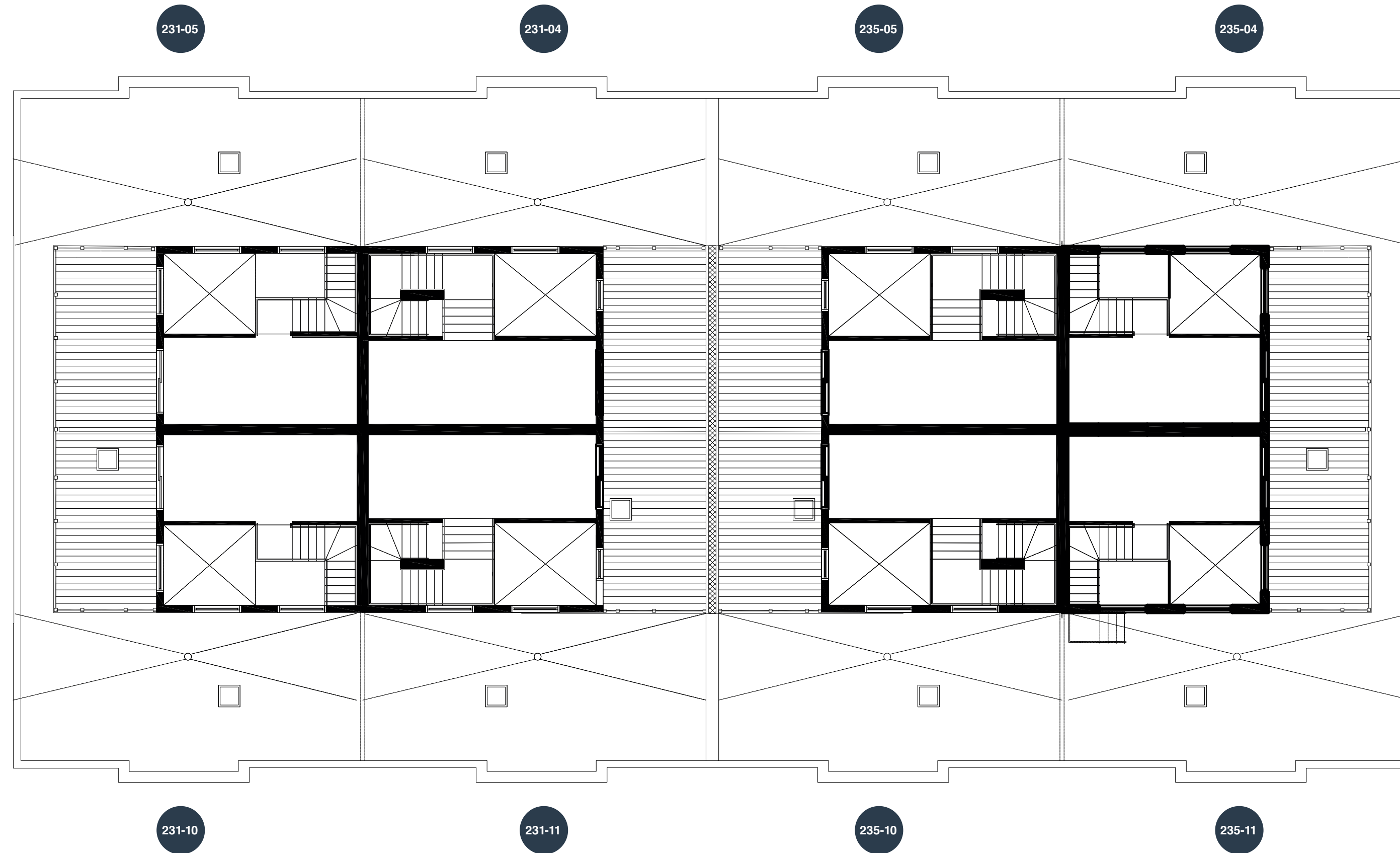

Ces illustrations sont des dessins d'artiste et peuvent différer des plans réels. Les spécifications et les plans de plancher peuvent changer sans préavis.  
Renderings artist's concept only. Specifications and floorplans subject to change without notice. E.&O.E.



## PLANS D'UNITÉ • UNIT PLANS

Type A1

## UNITÉS / UNITS :

231-07, 235-08

2 Chambres  
2 Bedrooms

1 Salle de bain  
1 Bathroom

Superficie / Area	1 039 pi <sup>2</sup> / sq.ft
Balcon / Balcony	206 pi <sup>2</sup> / sq.ft
<b>Total</b>	<b>1 245 pi<sup>2</sup> / sq.ft</b>

1 Salon / Living room	20'7" x 11'1"
2 Salle à manger / Dining room	10'8" x 10'10"
3 Cuisine / Kitchen	12'7" x 8'1"
4 Chambre 1 / Bedroom 1	9'11" x 13'2"
5 Chambre 2 / Bedroom 2	9'8" x 8'9"
6 Vestibule / Entry	6'6" x 3'11"
7 Salle de bain / Bathroom	8'0" x 11'0"

**Les mesures sont approximatives.  
Measurements are approximate.**

Ces illustrations sont des dessins d'artiste et peuvent différer des plans réels. Les spécifications et les plans de plancher peuvent changer sans préavis. Renderings artist's concept only. Specifications and floorplans subject to change without notice. E.&O.E.

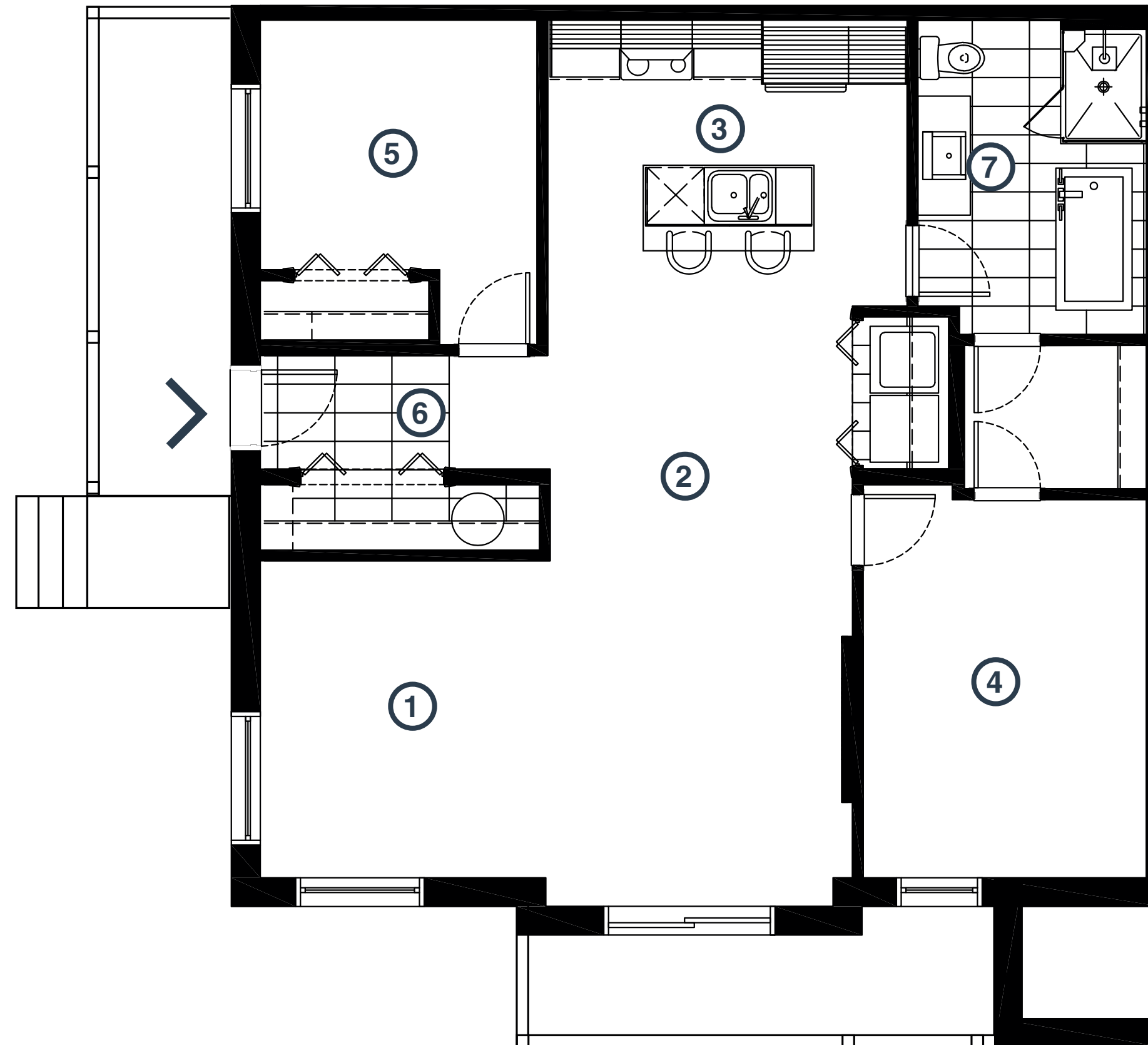
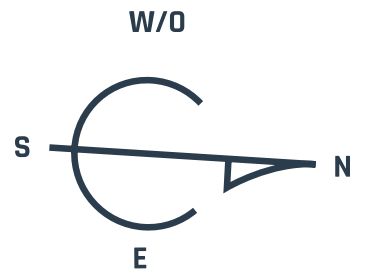

**Rez-de-chaussée  
Ground floor**

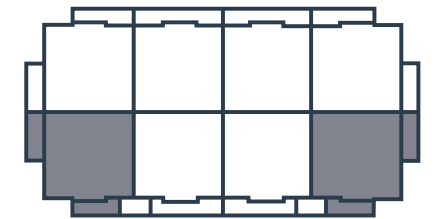

Unité 231-07 illustrée  
Unit 231-07 shown

Type B1

## UNITÉS / UNITS :

231-08, 235-07



Superficie / Area	1 029 pi <sup>2</sup> / sq.ft
Balcon / Balcony	147 pi <sup>2</sup> / sq.ft
<b>Total</b>	<b>1 176 pi<sup>2</sup> / sq.ft</b>

1 Salon / Living room	10'11" x 11'9"
2 Salle à manger / Dining room	10'11" x 8'0"
3 Cuisine / Kitchen	12'7" x 8'1"
4 Chambre 1 / Bedroom 1	9'7" x 13'2"
5 Chambre 2 / Bedroom 2	9'8" x 13'9"
6 Den	9'8" x 10'7"
7 Vestibule / Entry	7'5" x 3'0"
8 Salle de bain / Bathroom	8'0" x 11'0"

\*La 3<sup>e</sup> chambre est une chambre intérieure. / The 3<sup>rd</sup> bedroom is an interior bedroom.

**Les mesures sont approximatives.  
Measurements are approximate.**

Ces illustrations sont des dessins d'artiste et peuvent différer des plans réels. Les spécifications et les plans de plancher peuvent changer sans préavis. Renderings artist's concept only. Specifications and floorplans subject to change without notice. E.&O.E.

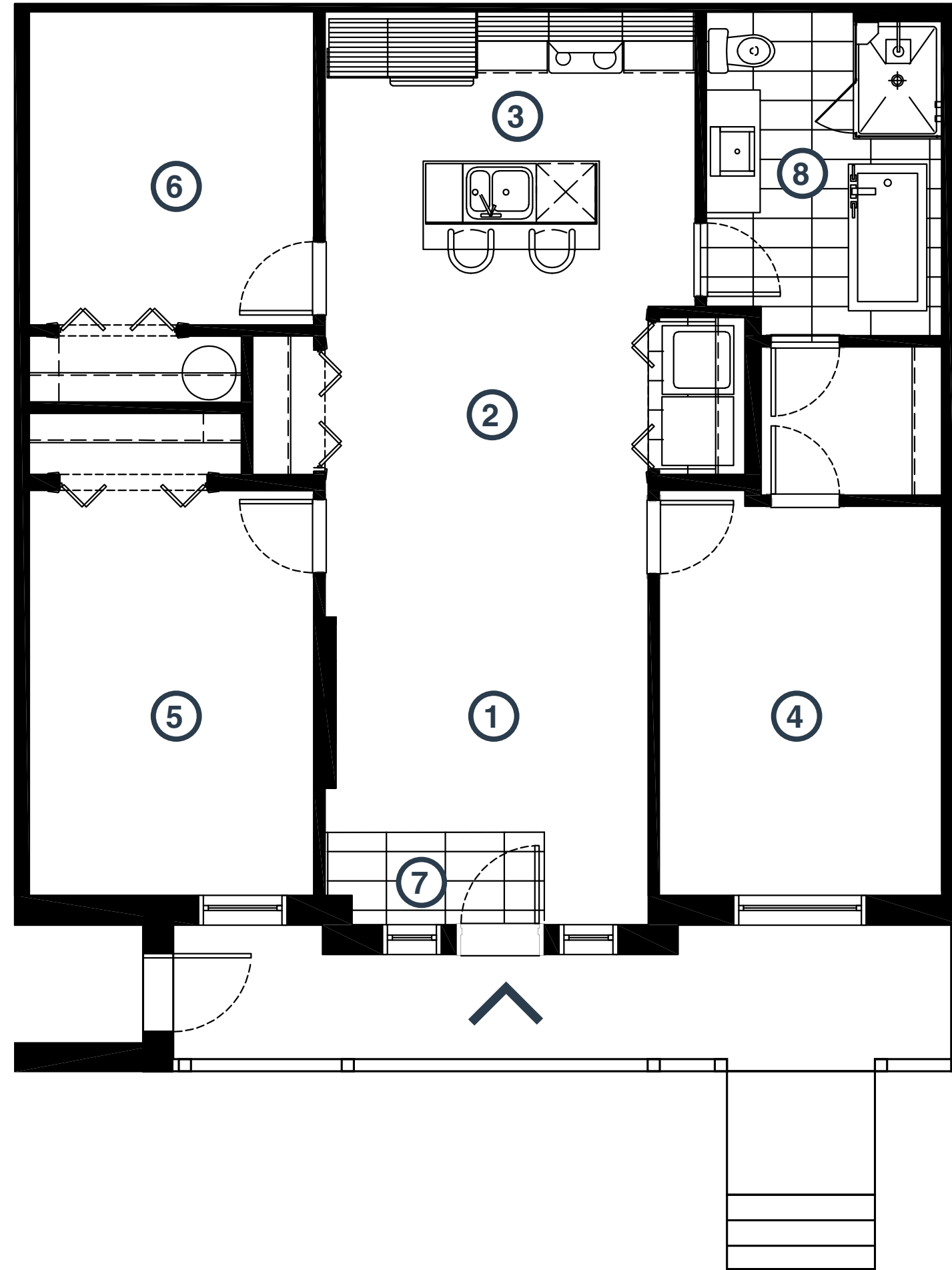
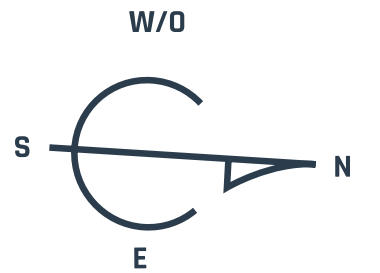

**Rez-de-chaussée  
Ground floor**

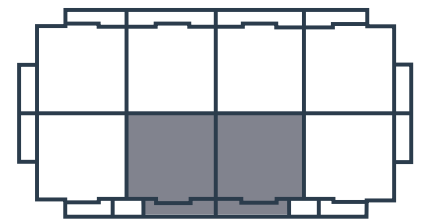

Unité 231-08 illustrée  
Unit 231-08 shown

Type C1

## UNITÉS / UNITS :

231-02, 235-01



Superficie / Area	1 039 pi <sup>2</sup> / sq.ft
Balcon / Balcony	240 pi <sup>2</sup> / sq.ft
<b>Total</b>	<b>1 279 pi<sup>2</sup> / sq.ft</b>

1 Salon / Living room	20'7" x 11'1"
2 Salle à manger / Dining room	10'8" x 10'10"
3 Cuisine / Kitchen	12'7" x 8'1"
4 Chambre 1 / Bedroom 1	9'11" x 13'2"
5 Chambre 2 / Bedroom 2	9'8" x 8'9"
6 Vestibule / Entry	6'6" x 3'11"
7 Salle de bain / Bathroom	8'0" x 11'0"

**Les mesures sont approximatives.  
Measurements are approximate.**

Ces illustrations sont des dessins d'artiste et peuvent différer des plans réels. Les spécifications et les plans de plancher peuvent changer sans préavis. Renderings artist's concept only. Specifications and floorplans subject to change without notice. E.&O.E.

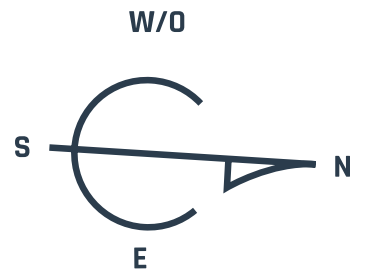
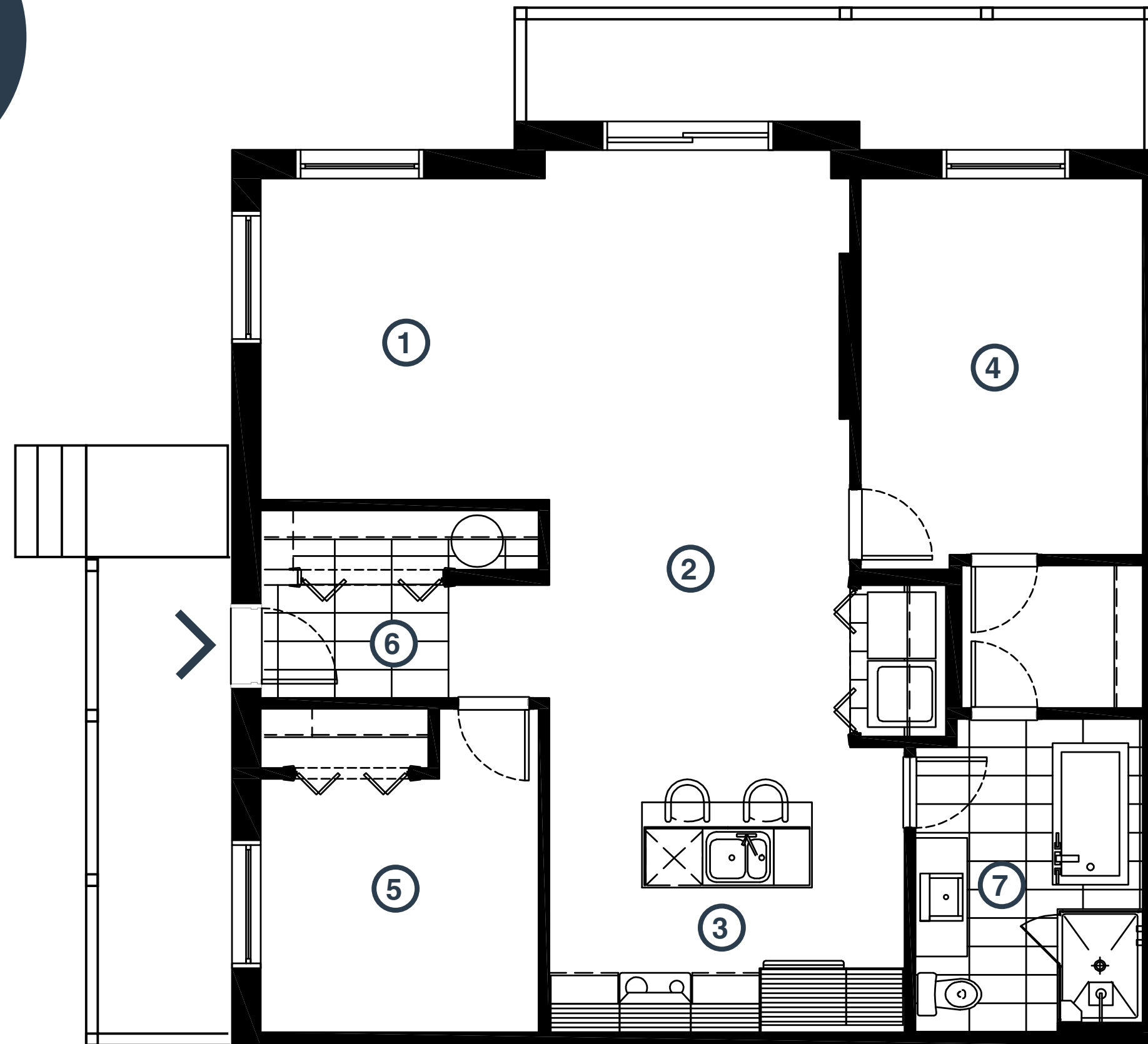

**Rez-de-chaussée  
Ground floor**

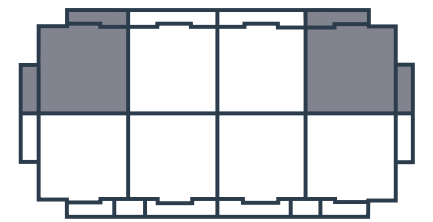

Unité 231-02 illustrée  
Unit 231-02 shown

Type D1

## UNITÉS / UNITS :

231-01, 235-02



Superficie / Area	1 029 pi <sup>2</sup> / sq.ft
Balcon / Balcony	180 pi <sup>2</sup> / sq.ft
<b>Total</b>	<b>1 209 pi<sup>2</sup> / sq.ft</b>

1 Salon / Living room	10'11" x 11'9"
2 Salle à manger / Dining room	10'11" x 8'0"
3 Cuisine / Kitchen	12'7" x 8'1"
4 Chambre 1 / Bedroom 1	9'7" x 13'2"
5 Chambre 2 / Bedroom 2	9'8" x 13'9"
6 Den	9'8" x 10'7"
7 Vestibule / Entry	7'5" x 3'0"
8 Salle de bain / Bathroom	8'0" x 11'0"

\*La 3<sup>e</sup> chambre est une chambre intérieure. / The 3<sup>rd</sup> bedroom is an interior bedroom.

**Les mesures sont approximatives.  
Measurements are approximate.**

Ces illustrations sont des dessins d'artiste et peuvent différer des plans réels. Les spécifications et les plans de plancher peuvent changer sans préavis. Renderings artist's concept only. Specifications and floorplans subject to change without notice. E.&O.E.

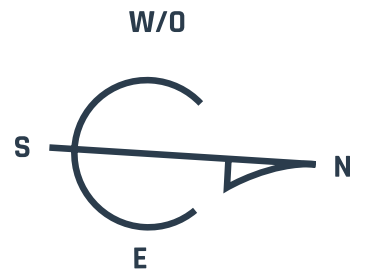
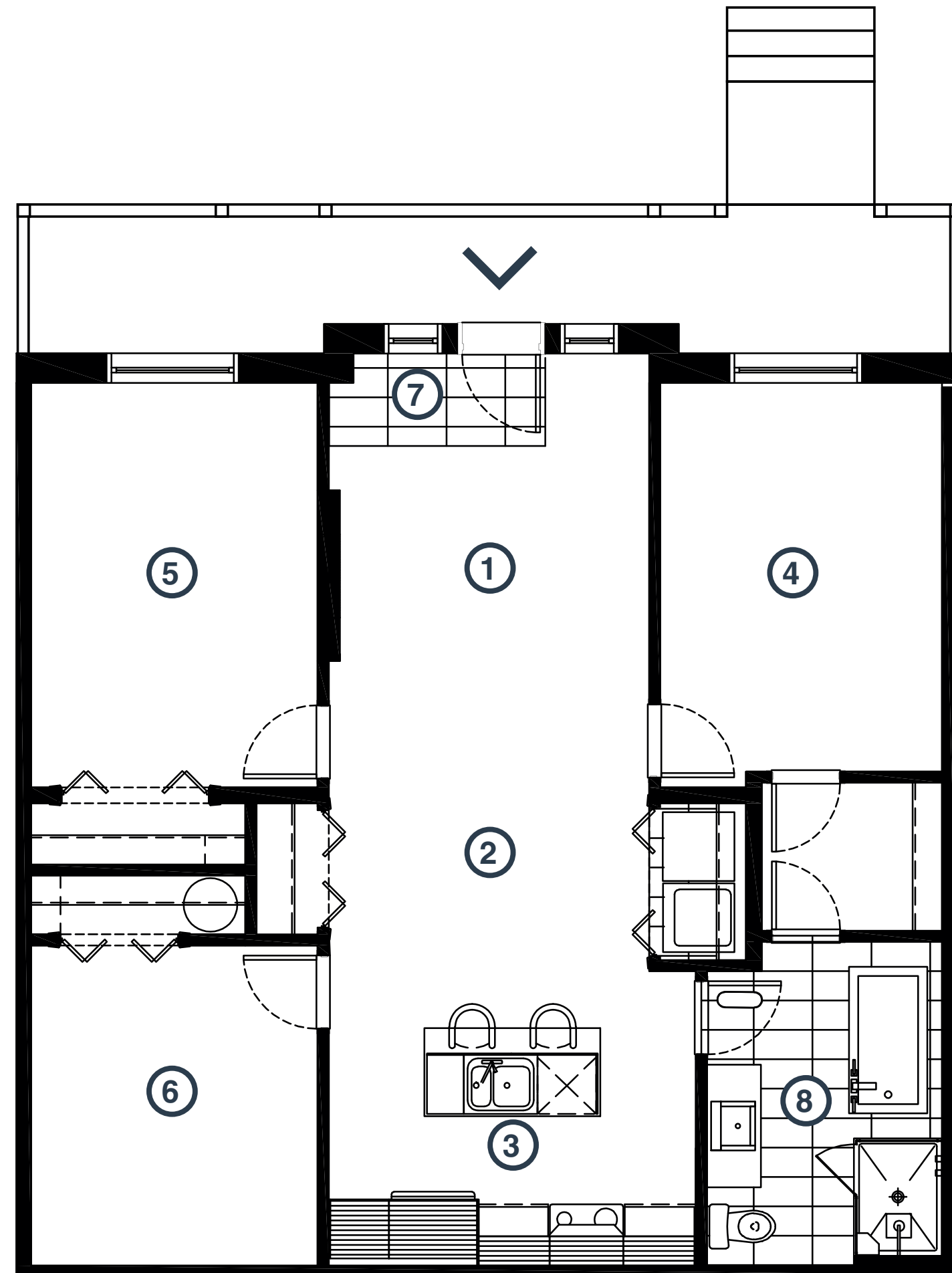

**Rez-de-chaussée  
Ground floor**

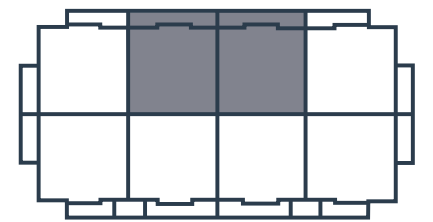

Unité 231-01 illustrée  
Unit 231-01 shown

Type A2

## UNITÉS / UNITS :

231-06, 231-09,  
235-03, 235-12



Superficie / Area	1 031 pi <sup>2</sup> / sq.ft
Balcon / Balcony	165 pi <sup>2</sup> / sq.ft
<b>Total</b>	<b>1 196 pi<sup>2</sup> / sq.ft</b>

1 Salon / Living room	12'6" x 12'4"
2 Salle à manger / Dining room	10'11" x 10'6"
3 Cuisine / Kitchen	12'7" x 8'1"
4 Chambre 1 / Bedroom 1	9'8" x 13'9"
5 Chambre 2 / Bedroom 2	9'8" x 12'3"
6 Vestibule / Entry	4'3" x 5'6"
7 Salle de bain / Bathroom	8'0" x 11'7"

**Les mesures sont approximatives.  
Measurements are approximate.**

Ces illustrations sont des dessins d'artiste et peuvent différer des plans réels. Les spécifications et les plans de plancher peuvent changer sans préavis. Renderings artist's concept only. Specifications and floorplans subject to change without notice. E.&O.E.

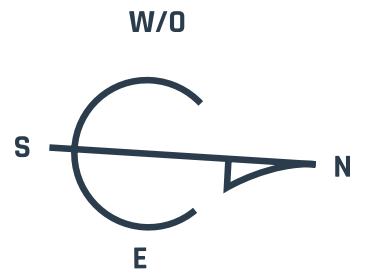
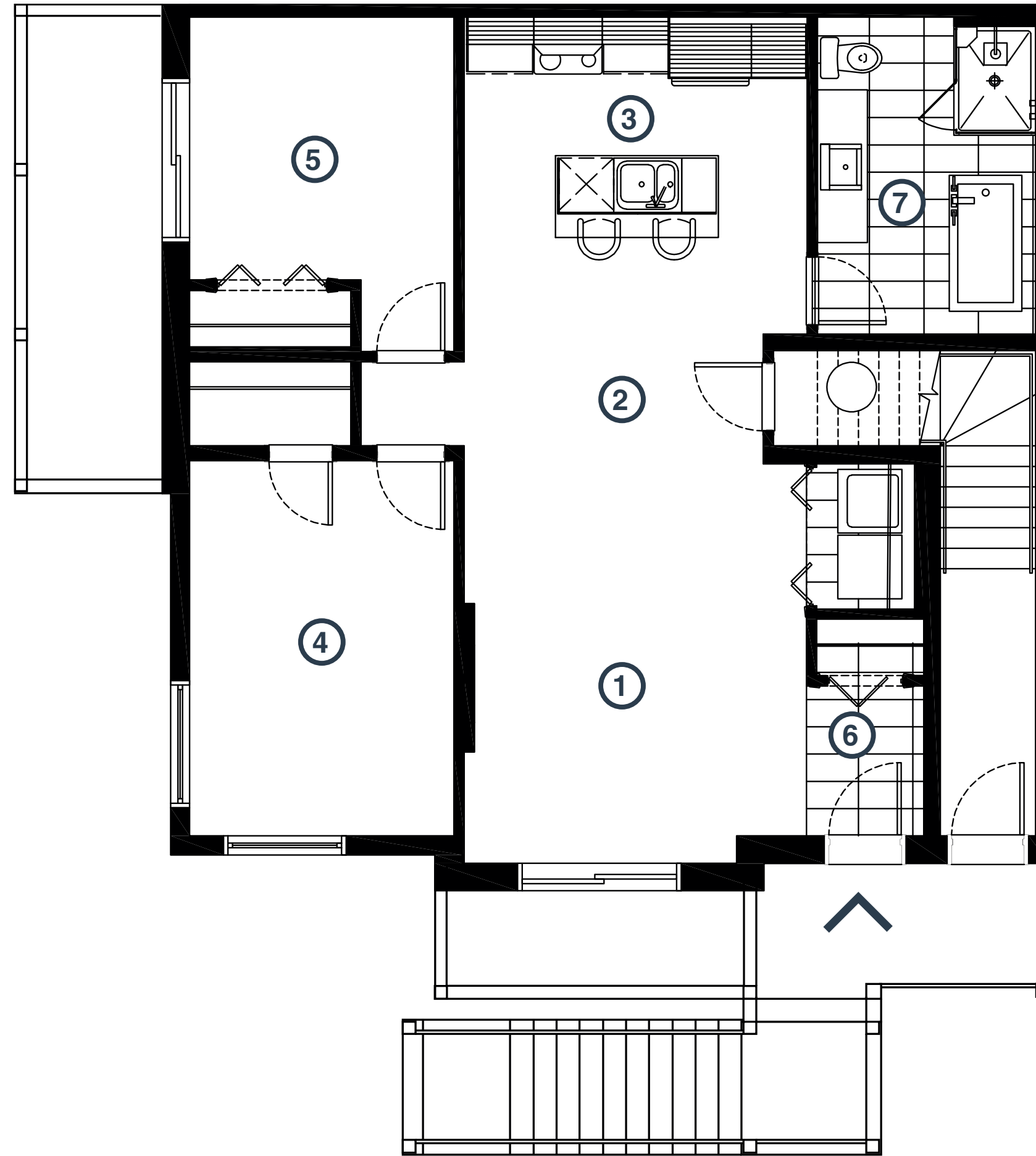

**2<sup>e</sup> étage  
2<sup>nd</sup> floor**

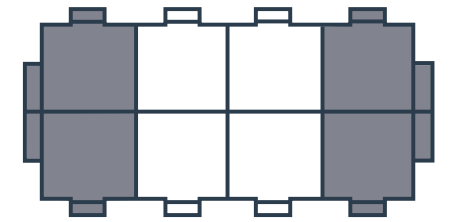

Unité 231-09 illustrée  
Unit 231-09 shown

Type B2

## UNITÉS / UNITS :

231-03, 231-12,  
235-06, 231-09



Superficie / Area	1 031 pi <sup>2</sup> / sq.ft
Balcon / Balcony	58 pi <sup>2</sup> / sq.ft
<b>Total</b>	<b>1 089 pi<sup>2</sup> / sq.ft</b>

1 Salon / Living room	12'7" x 12'4"
2 Salle à manger / Dining room	10'11" x 10'6"
3 Cuisine / Kitchen	12'7" x 8'1"
4 Chambre 1 / Bedroom 1	9'7" x 12'6"
5 Den	9'8" x 9'1"
6 Vestibule / Entry	4'3" x 5'5"
7 Salle de bain / Bathroom	8'0" x 11'0"

\*La 2<sup>e</sup> chambre est une chambre intérieure. / The 2<sup>nd</sup> bedroom is an interior bedroom.

**Les mesures sont approximatives.  
Measurements are approximate.**

Ces illustrations sont des dessins d'artiste et peuvent différer des plans réels. Les spécifications et les plans de plancher peuvent changer sans préavis. Renderings artist's concept only. Specifications and floorplans subject to change without notice. E.&O.E.

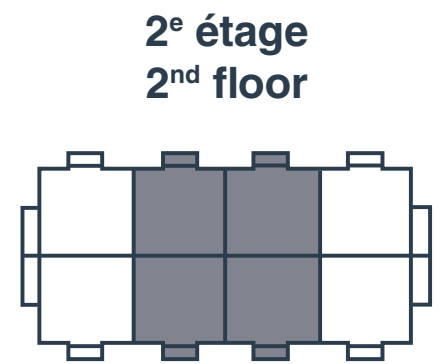
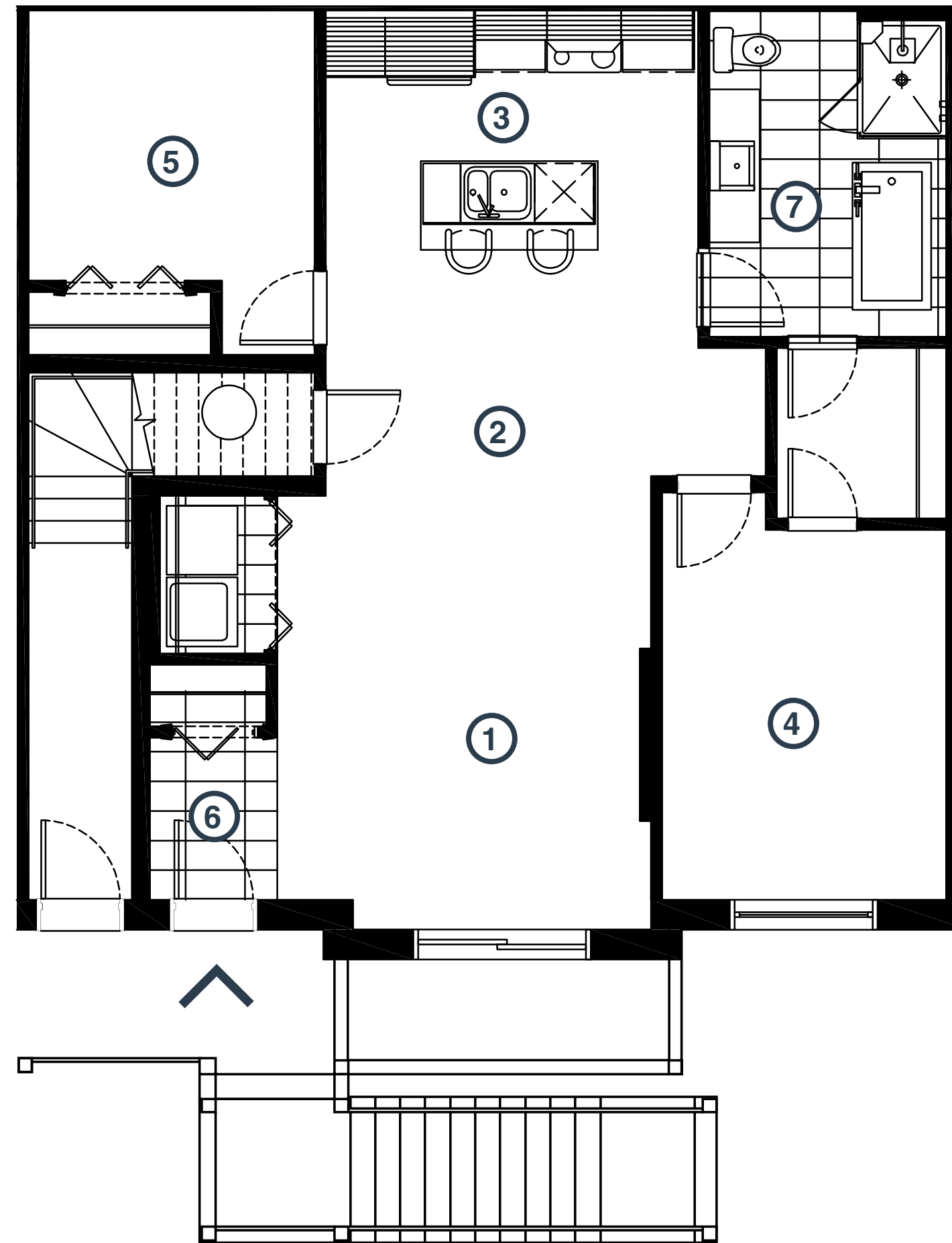
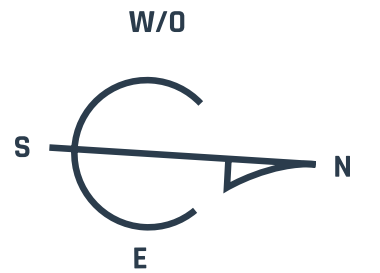

2<sup>e</sup> étage  
2<sup>nd</sup> floor  
Unité 231-12 illustrée  
Unit 231-12 shown

Type A3

## UNITÉS / UNITS :

231-10, 235-11

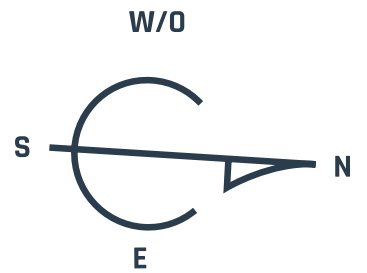

Superficie / Area	1 188 pi <sup>2</sup> / sq.ft
Balcon / Balcony	127 pi <sup>2</sup> / sq.ft
Terrasse / Terrace	171 pi <sup>2</sup> / sq.ft
<b>Total</b>	<b>1 486 pi<sup>2</sup> / sq.ft</b>

1 Salon / Living room	8'9" x 11'9"
2 Salle à manger / Dining room	10'0" x 9'8"
3 Cuisine / Kitchen	13'1" x 8'1"
4 Chambre 1 / Bedroom 1	12'9" x 11'10"
5 Chambre 2 / Bedroom 2	9'2" x 10'4"
6 Vestibule / Entry	3'6" x 9'9"
7 Salle de bain / Bathroom	8'0" x 11'7"
8 Loft	17'10" x 8'4"

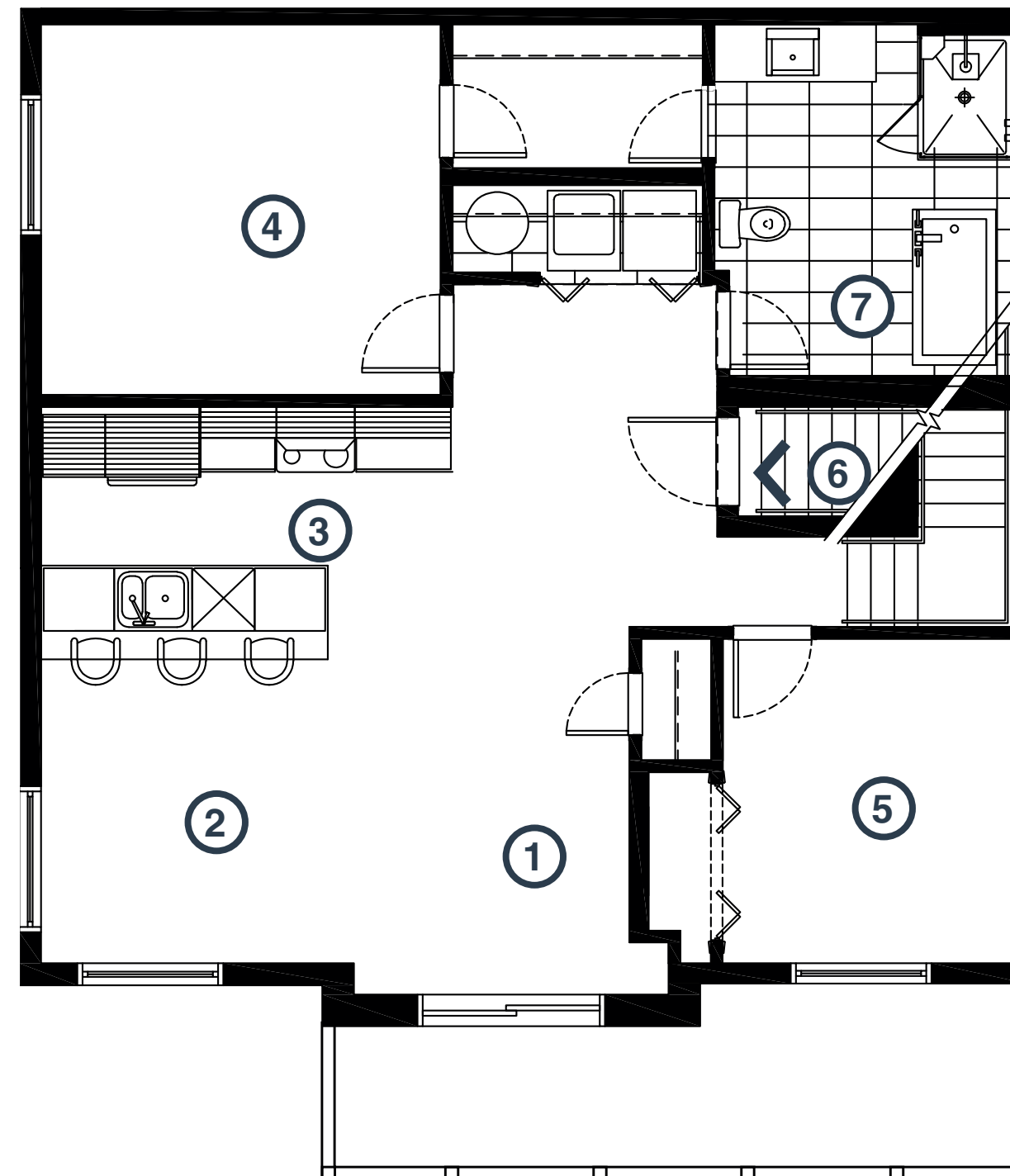

3<sup>e</sup> étage  
3<sup>rd</sup> floor

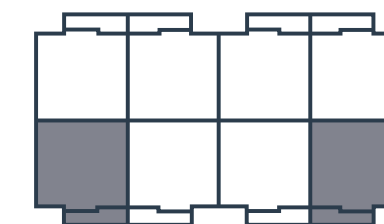

Mezzanine



Unité 231-10 illustrée / Unit 231-10 shown

**Les mesures sont approximatives.  
Measurements are approximate.**

Ces illustrations sont des dessins d'artiste et peuvent différer des plans réels. Les spécifications et les plans de plancher peuvent changer sans préavis. Renderings artist's concept only. Specifications and floorplans subject to change without notice. E.&O.E.

Type B3

## UNITÉS / UNITS :

231-11, 235-10

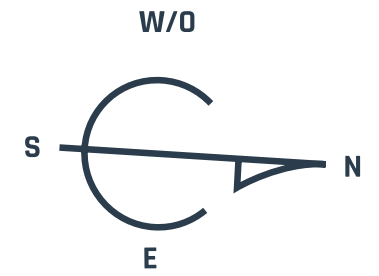

Superficie / Area	1 218 pi <sup>2</sup> / sq.ft
Balcon / Balcony	127 pi <sup>2</sup> / sq.ft
Terrasse / Terrace	160 pi <sup>2</sup> / sq.ft
<b>Total</b>	<b>1 505 pi<sup>2</sup> / sq.ft</b>

1 Salon / Living room	11'1" x 15'3"
2 Salle à manger / Dining room	9'8" x 8'10"
3 Cuisine / Kitchen	12'7" x 8'1"
4 Chambre 1 / Bedroom 1	9'7" x 13'2"
5 Chambre 2 / Bedroom 2	9'5" x 10'11"
6 Vestibule / Entry	3'6" x 12'0"
7 Salle de bain / Bathroom	8'0" x 11'0"
8 Loft	21'0" x 7'8"

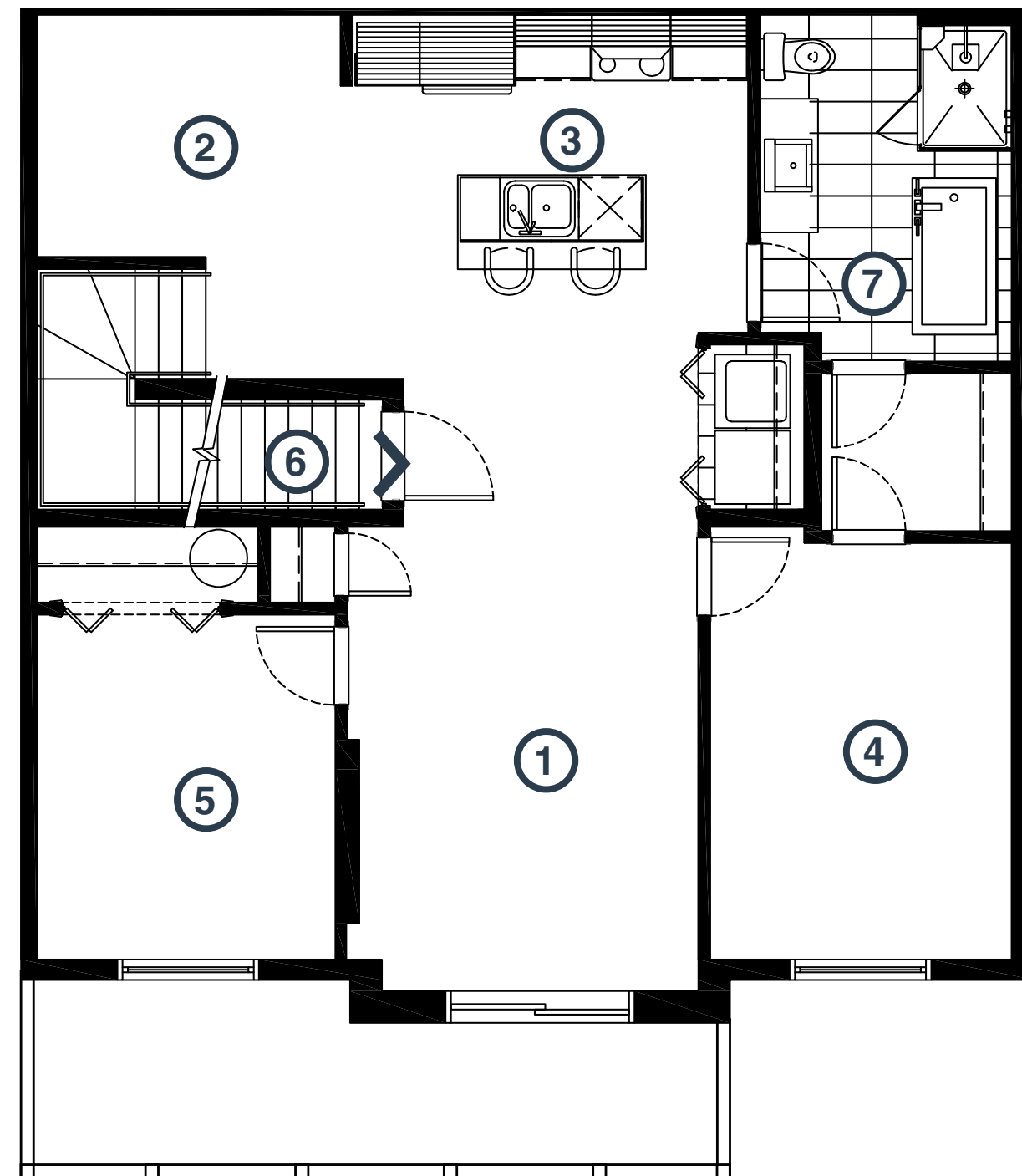

3<sup>e</sup> étage  
3<sup>rd</sup> floor

Mezzanine

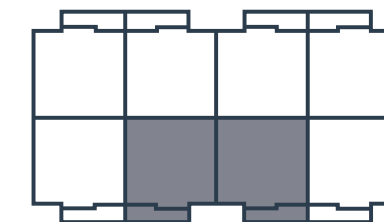

Unité 231-11 illustrée / Unit 231-11 shown

**Les mesures sont approximatives.  
Measurements are approximate.**

Ces illustrations sont des dessins d'artiste et peuvent différer des plans réels. Les spécifications et les plans de plancher peuvent changer sans préavis. Renderings artist's concept only. Specifications and floorplans subject to change without notice. E.&O.E.

Type C3

## UNITÉS / UNITS :

231-05, 235-04

  
 2 Chambres + Loft  
 2 Bedrooms + Loft

  
 1 Salle de bain  
 1 Bathroom

Superficie / Area	1 188 pi <sup>2</sup> / sq.ft
Balcon / Balcony	127 pi <sup>2</sup> / sq.ft
Terrasse / Terrace	171 pi <sup>2</sup> / sq.ft
<b>Total</b>	<b>1 486 pi<sup>2</sup> / sq.ft</b>

1 Salon / Living room	8'9" x 11'9"
2 Salle à manger / Dining room	10'0" x 9'8"
3 Cuisine / Kitchen	13'1" x 8'1"
4 Chambre 1 / Bedroom 1	12'9" x 11'10"
5 Chambre 2 / Bedroom 2	9'2" x 10'4"
6 Vestibule / Entry	3'6" x 9'9"
7 Salle de bain / Bathroom	8'0" x 11'7"
8 Loft	17'10" x 8'4"

**Les mesures sont approximatives.  
Measurements are approximate.**

Ces illustrations sont des dessins d'artiste et peuvent différer des plans réels. Les spécifications et les plans de plancher peuvent changer sans préavis. Renderings artist's concept only. Specifications and floorplans subject to change without notice. E.&O.E.

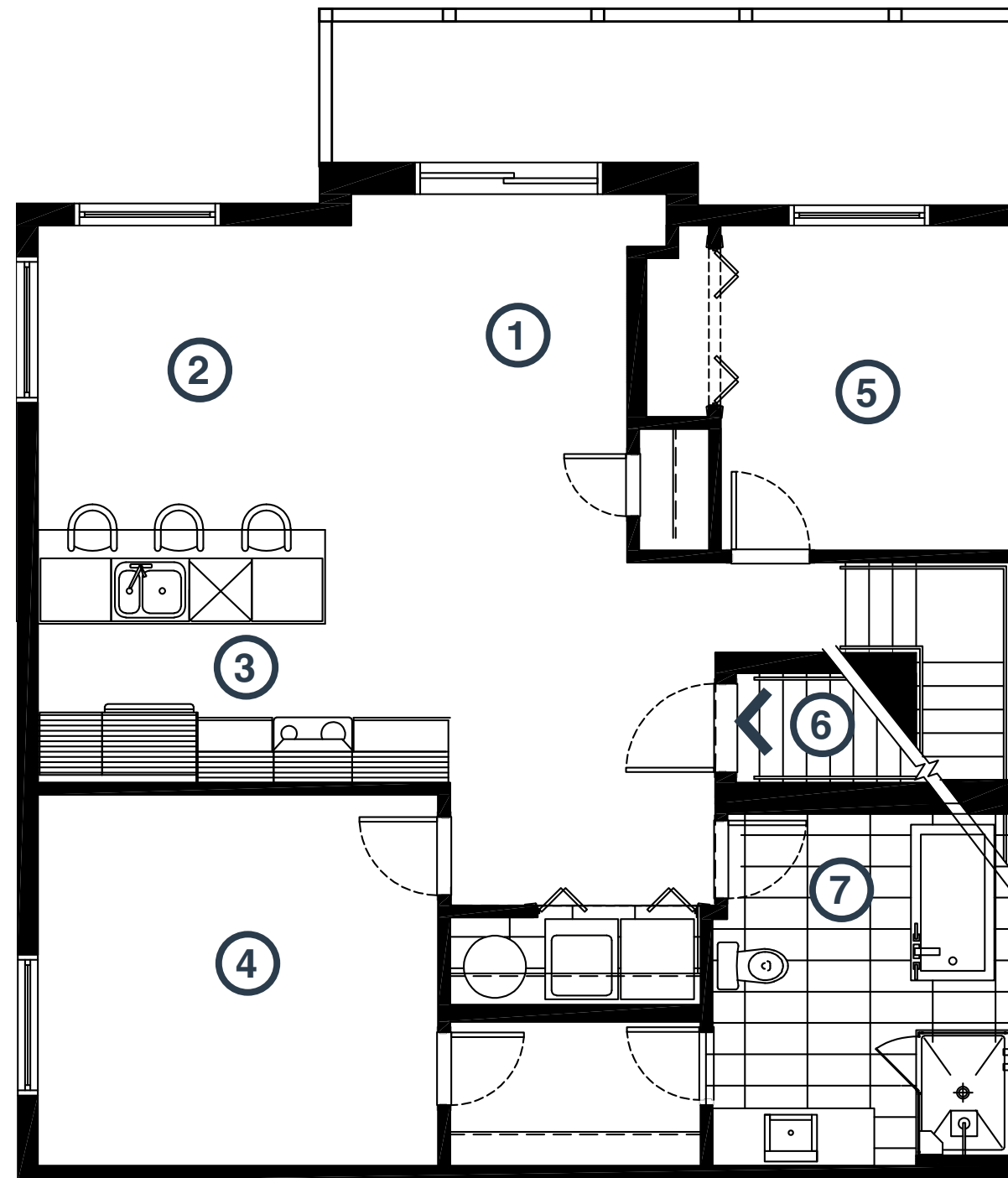
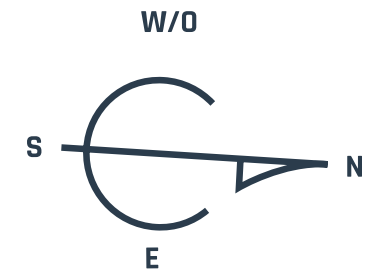

3<sup>e</sup> étage  
3<sup>rd</sup> floor

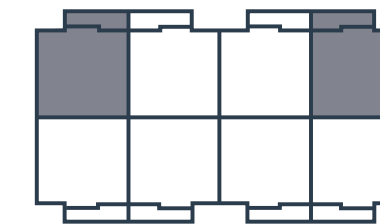

Mezzanine

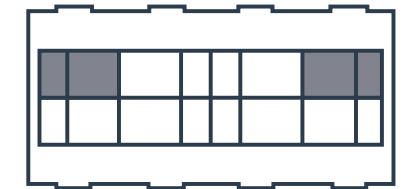

Unité 231-05 illustrée / Unit 231-05 shown

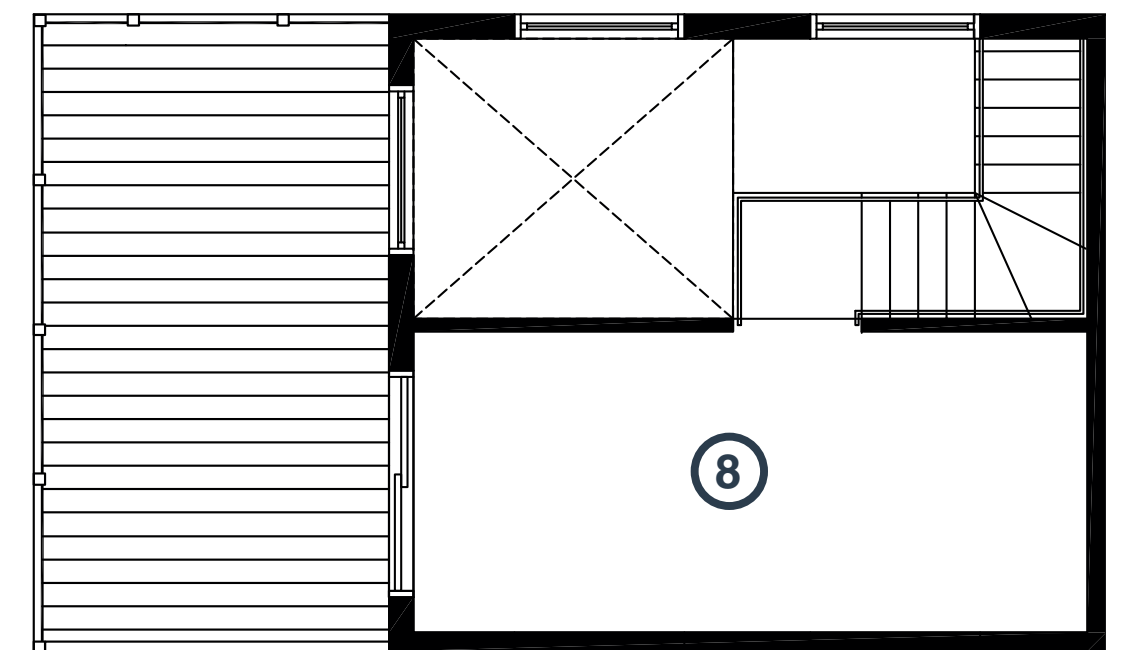

Type D3

## UNITÉS / UNITS :

231-04, 235-05

  
 2 Chambres + Loft  
 2 Bedrooms + Loft

  
 1 Salle de bain  
 1 Bathroom

Superficie / Area	1 218 pi <sup>2</sup> / sq.ft
Balcon / Balcony	127 pi <sup>2</sup> / sq.ft
Terrasse / Terrace	160 pi <sup>2</sup> / sq.ft
<b>Total</b>	<b>1 505 pi<sup>2</sup> / sq.ft</b>

1 Salon / Living room	11'1" x 15'3"
2 Salle à manger / Dining room	9'8" x 8'10"
3 Cuisine / Kitchen	12'7" x 8'1"
4 Chambre 1 / Bedroom 1	9'7" x 13'2"
5 Chambre 2 / Bedroom 2	9'5" x 10'11"
6 Vestibule / Entry	3'6" x 12'0"
7 Salle de bain / Bathroom	8'0" x 11'0"
8 Loft	21'0" x 7'8"

**Les mesures sont approximatives.  
Measurements are approximate.**

Ces illustrations sont des dessins d'artiste et peuvent différer des plans réels. Les spécifications et les plans de plancher peuvent changer sans préavis. Renderings artist's concept only. Specifications and floorplans subject to change without notice. E.&O.E.

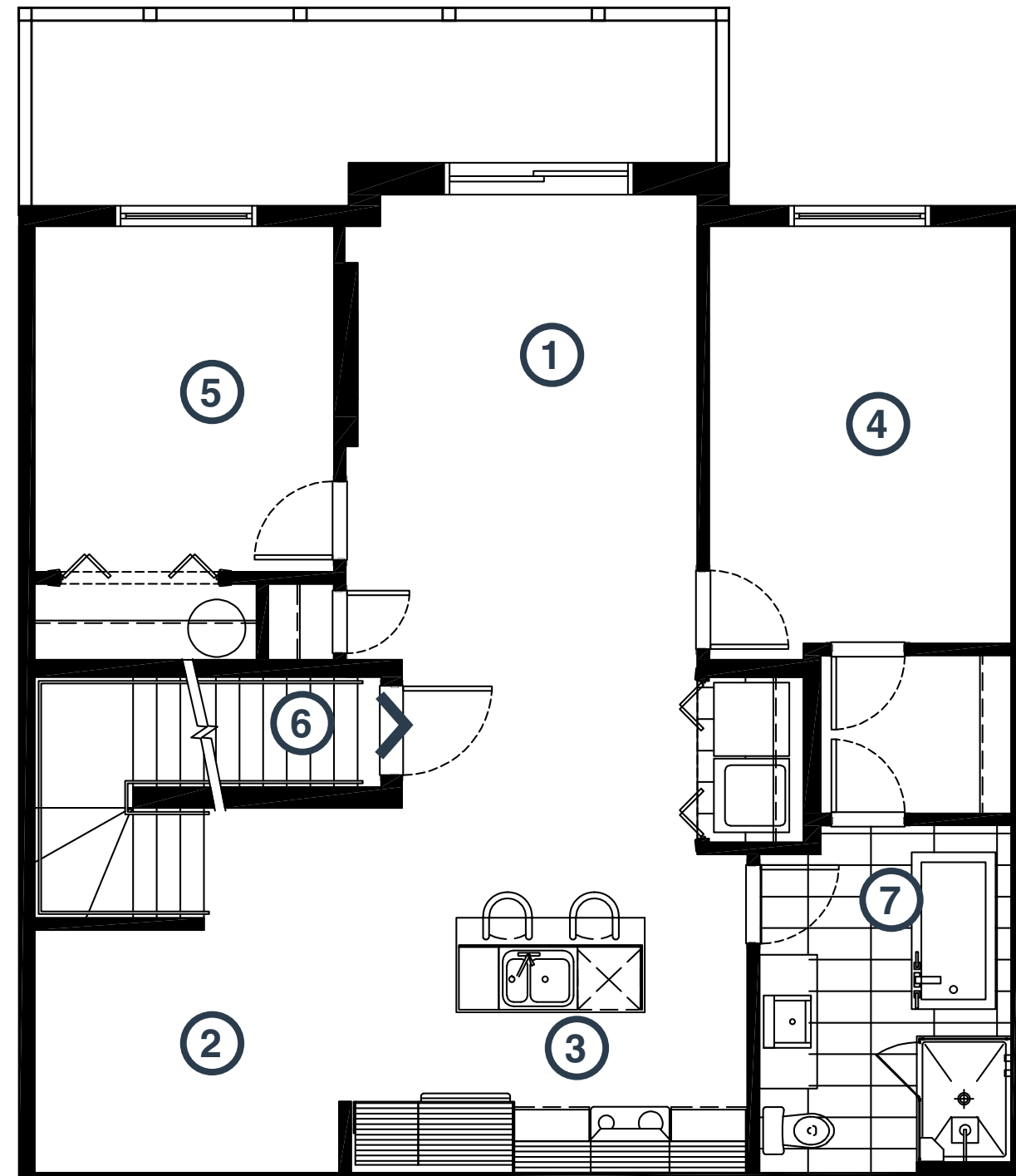
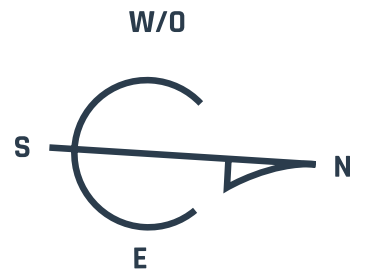

3<sup>e</sup> étage  
3<sup>rd</sup> floor

Mezzanine

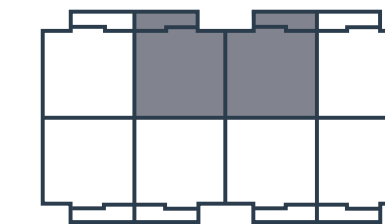

Unité 231-04 illustrée / Unit 231-04 shown

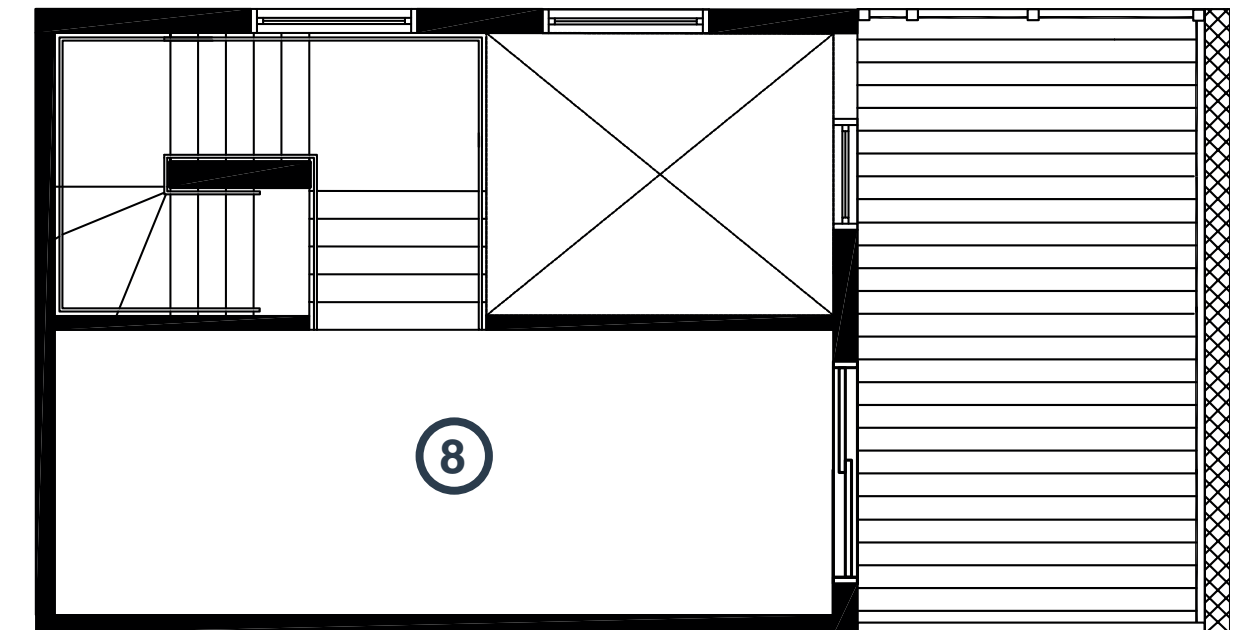



## **PLANS DE PLANCHERS • FLOOR PLANS**

APPARTEMENTS DE LUXE • LUXURIOUS APARTMENTS

**20-24, RUE ARTHUR-GRAVELINE, GATINEAU**

# REZ-DE-CHAUSSÉE GROUND FLOOR

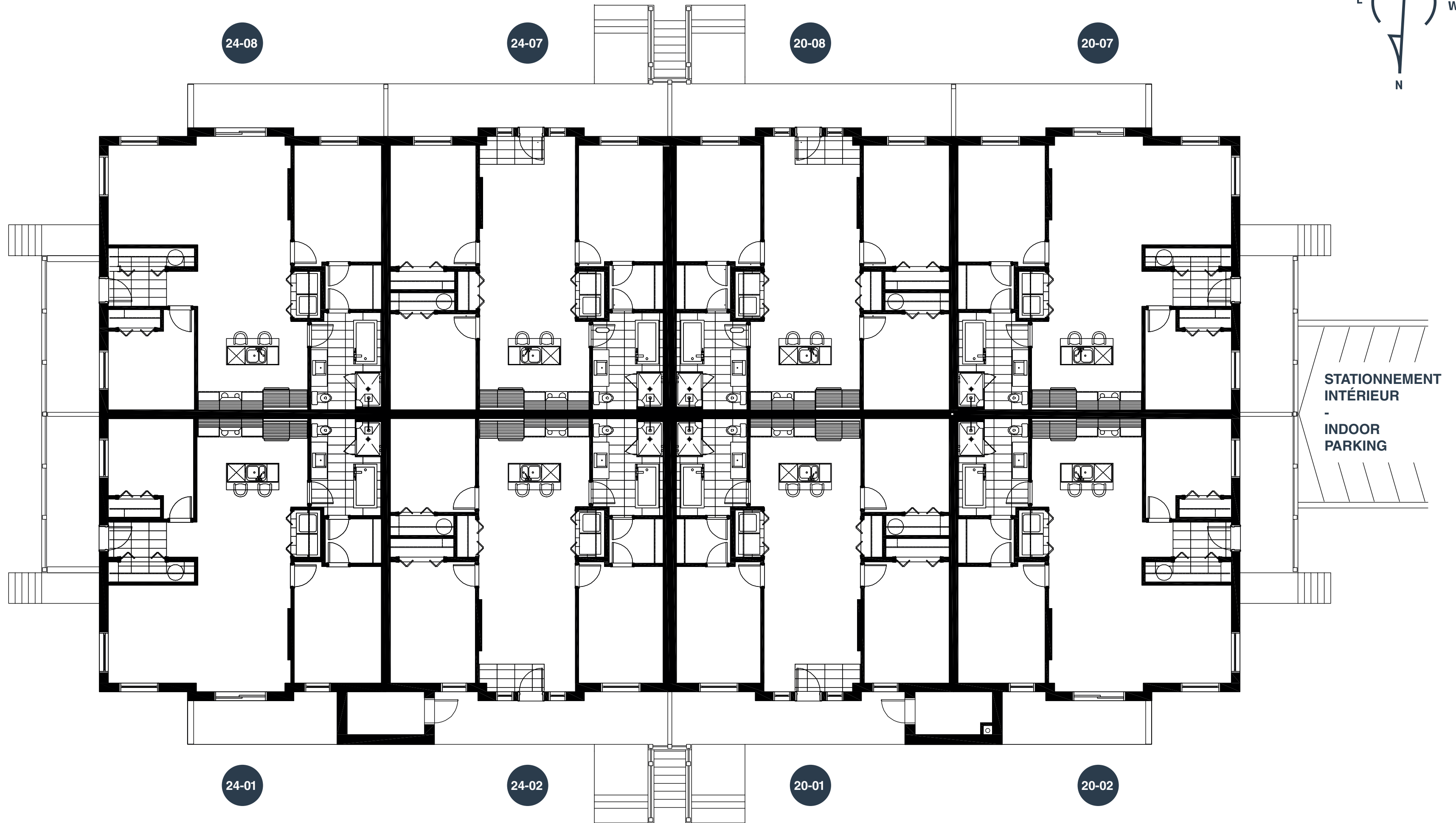
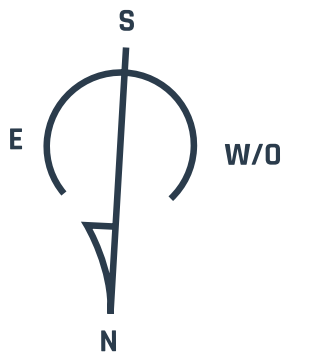

RUE ARTHUR-GRAVELINE

Ces illustrations sont des dessins d'artiste et peuvent différer des plans réels. Les spécifications et les plans de plancher peuvent changer sans préavis.  
Renderings artist's concept only. Specifications and floorplans subject to change without notice. E.&O.E.

2<sup>e</sup> ÉTAGE  
2<sup>nd</sup> FLOOR

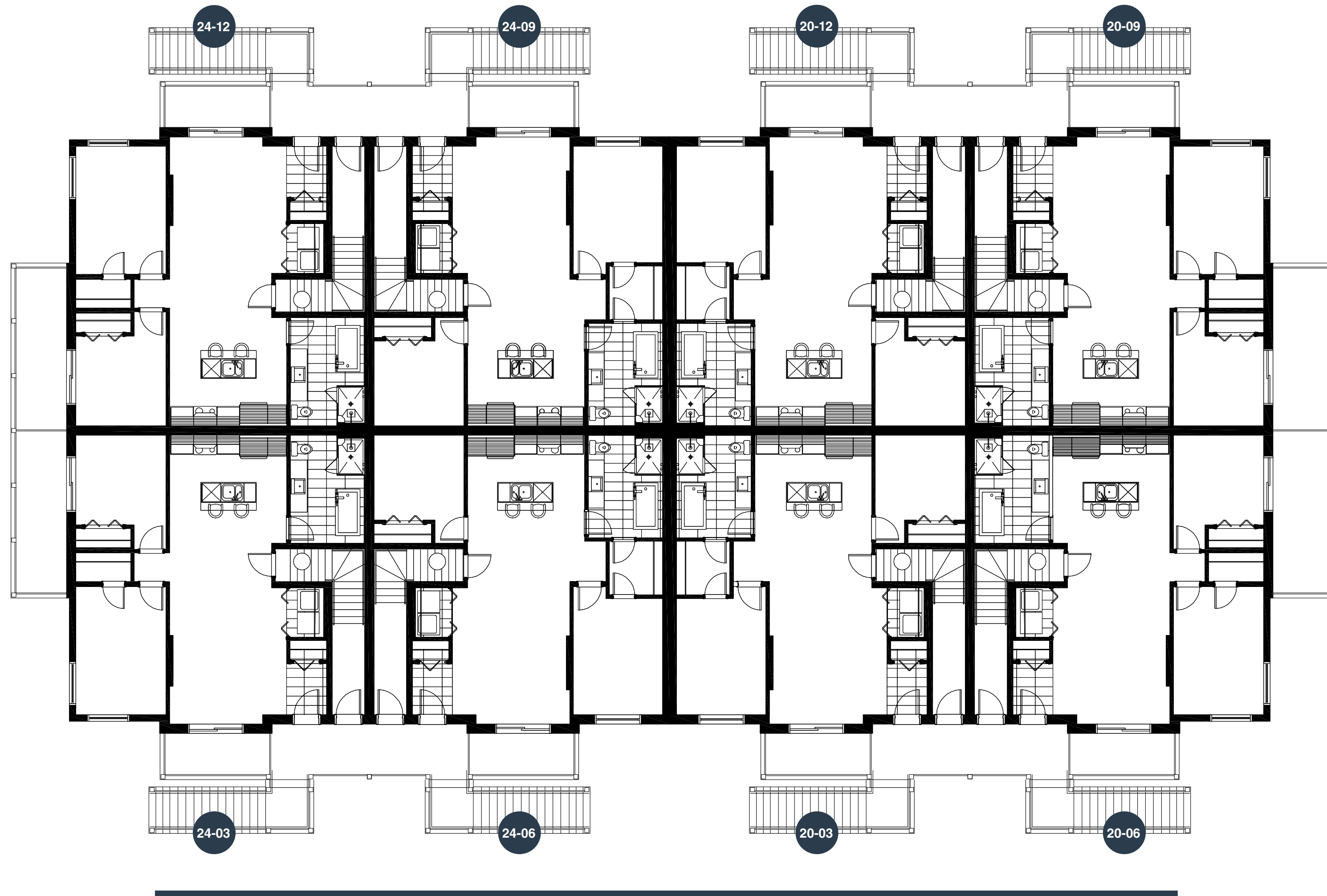
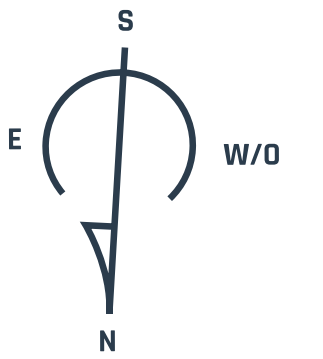

RUE ARTHUR-GRAVELINE

CHEMIN VANIER

Ces illustrations sont des dessins d'artiste et peuvent différer des plans réels. Les spécifications et les plans de plancher peuvent changer sans préavis.  
Renderings artist's concept only. Specifications and floorplans subject to change without notice. E.&O.E.

3<sup>e</sup> ÉTAGE  
3<sup>rd</sup> FLOOR

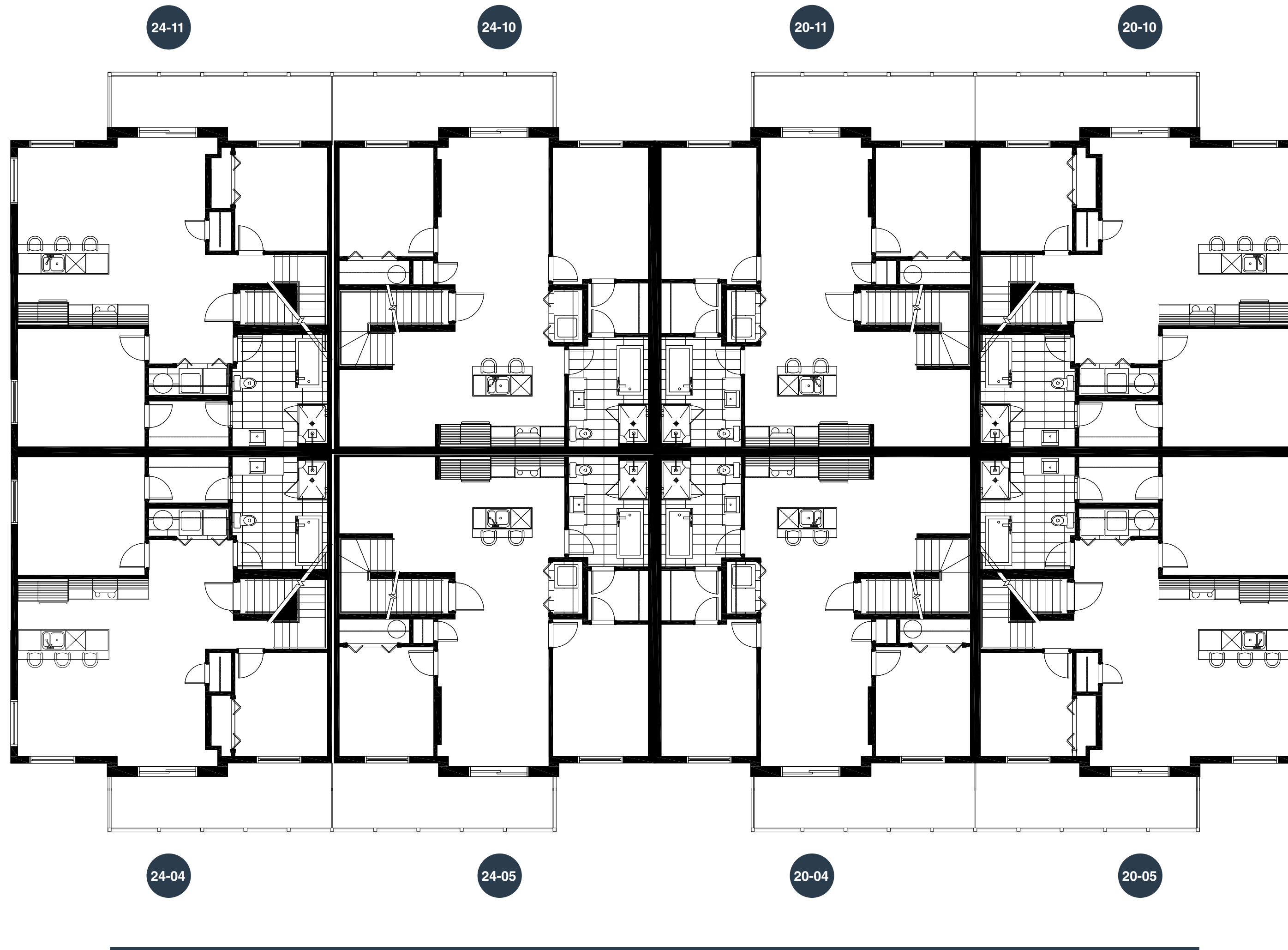
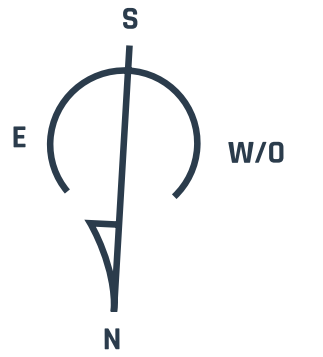

RUE ARTHUR-GRAVELINE

CHEMIN VANIER

Ces illustrations sont des dessins d'artiste et peuvent différer des plans réels. Les spécifications et les plans de plancher peuvent changer sans préavis.  
Renderings artist's concept only. Specifications and floorplans subject to change without notice. E.&O.E.

MEZZANINE  
MEZZANINE

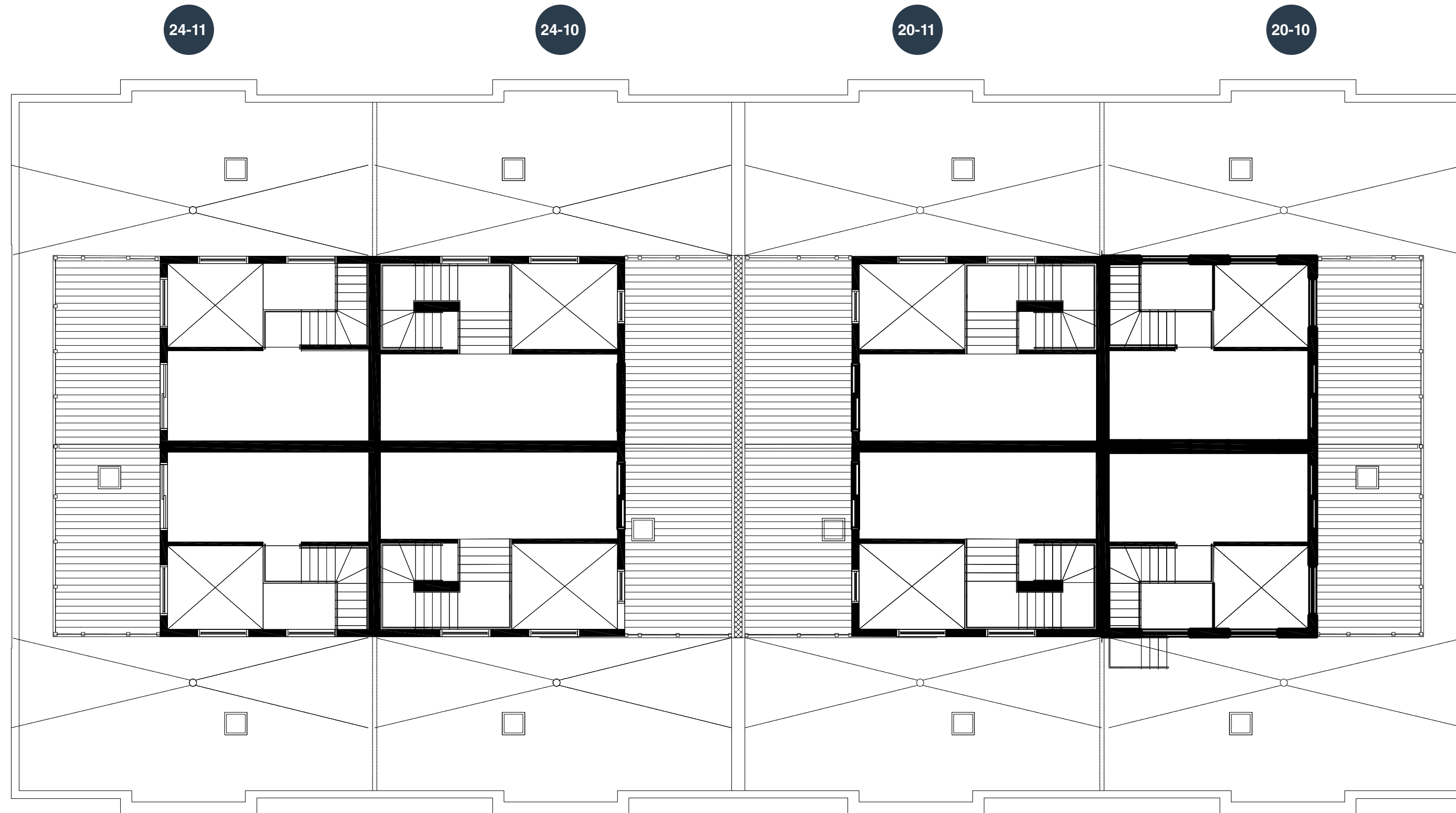
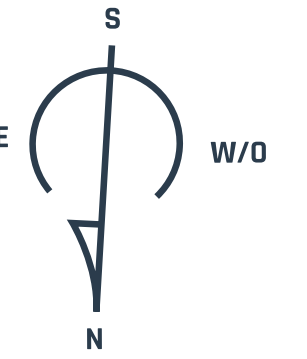

CHEMIN VANIER

RUE ARTHUR-GRAVELINE

Ces illustrations sont des dessins d'artiste et peuvent différer des plans réels. Les spécifications et les plans de plancher peuvent changer sans préavis.  
Renderings artist's concept only. Specifications and floorplans subject to change without notice. E.&O.E.



## PLANS D'UNITÉ • UNIT PLANS

Type A1

## UNITÉS / UNITS :

20-02, 24-01

2 Chambres  
2 Bedrooms

1 Salle de bain  
1 Bathroom

Superficie / Area	1 039 pi <sup>2</sup> / sq.ft
Balcon / Balcony	206 pi <sup>2</sup> / sq.ft
<b>Total</b>	<b>1 245 pi<sup>2</sup> / sq.ft</b>

1 Salon / Living room	20'7" x 11'1"
2 Salle à manger / Dining room	10'8" x 10'10"
3 Cuisine / Kitchen	12'7" x 8'1"
4 Chambre 1 / Bedroom 1	9'11" x 13'2"
5 Chambre 2 / Bedroom 2	9'8" x 8'9"
6 Vestibule / Entry	6'6" x 3'11"
7 Salle de bain / Bathroom	8'0" x 11'0"

**Les mesures sont approximatives.  
Measurements are approximate.**

Ces illustrations sont des dessins d'artiste et peuvent différer des plans réels. Les spécifications et les plans de plancher peuvent changer sans préavis. Renderings artist's concept only. Specifications and floorplans subject to change without notice. E.&O.E.

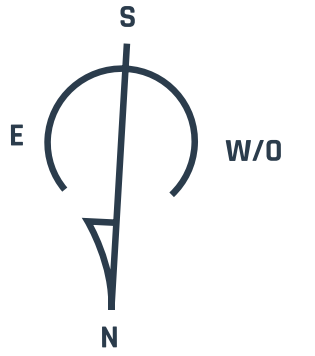
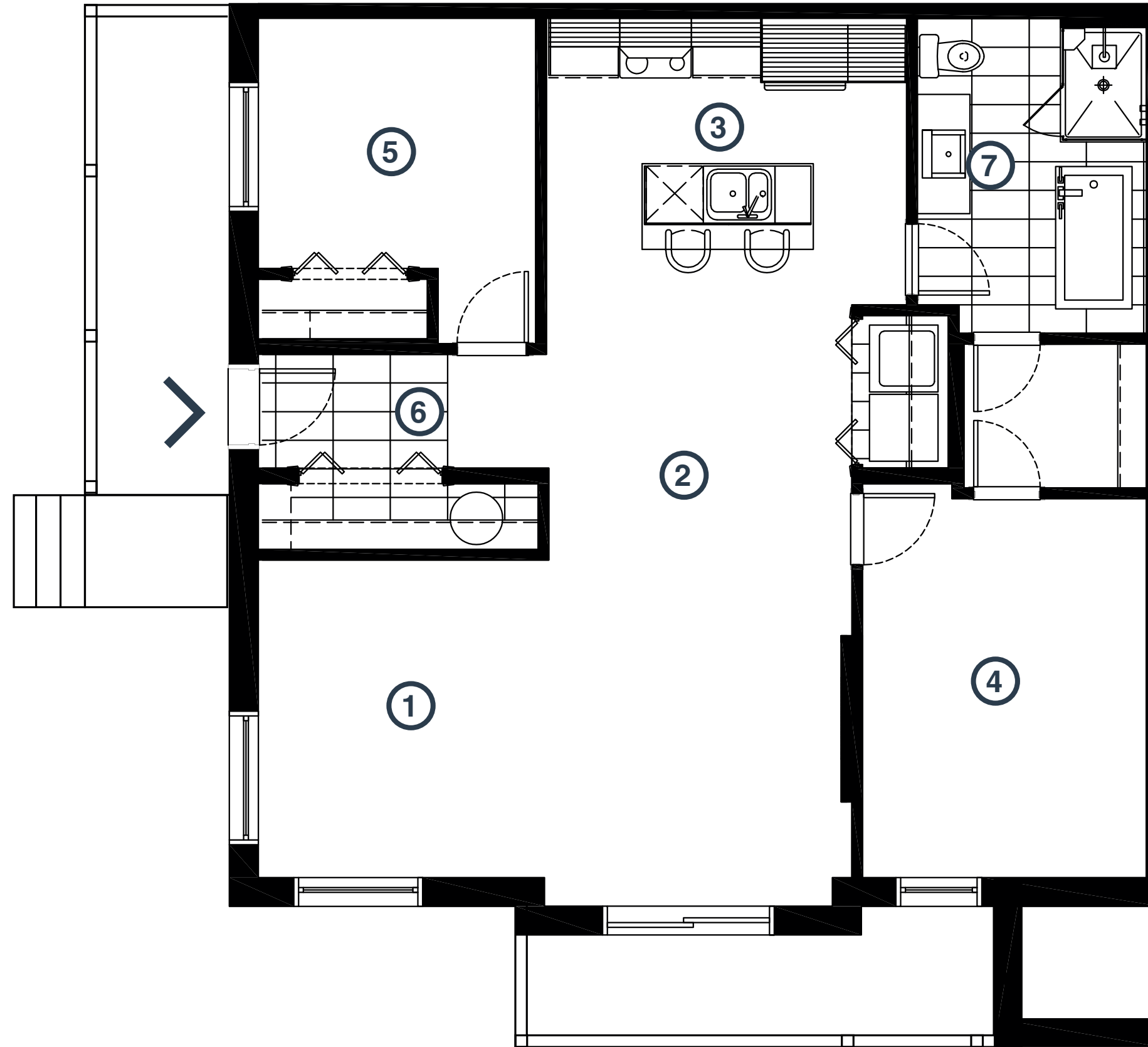

**Rez-de-chaussée  
Ground floor**

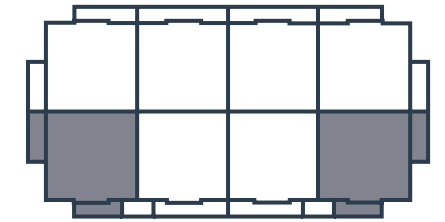

Unité 24-01 illustrée  
Unit 24-01 shown

Type B1

## UNITÉS / UNITS :

20-01, 24-02



Superficie / Area	1 029 pi <sup>2</sup> / sq.ft
Balcon / Balcony	147 pi <sup>2</sup> / sq.ft
<b>Total</b>	<b>1 176 pi<sup>2</sup> / sq.ft</b>

1 Salon / Living room	10'11" x 11'9"
2 Salle à manger / Dining room	10'11" x 8'0"
3 Cuisine / Kitchen	12'7" x 8'1"
4 Chambre 1 / Bedroom 1	9'7" x 13'2"
5 Chambre 2 / Bedroom 2	9'8" x 13'9"
6 Den	9'8" x 10'7"
7 Vestibule / Entry	7'5" x 3'0"
8 Salle de bain / Bathroom	8'0" x 11'0"

\*La 3<sup>e</sup> chambre est une chambre intérieure. / The 3<sup>rd</sup> bedroom is an interior bedroom.

**Les mesures sont approximatives.  
Measurements are approximate.**

Ces illustrations sont des dessins d'artiste et peuvent différer des plans réels. Les spécifications et les plans de plancher peuvent changer sans préavis. Renderings artist's concept only. Specifications and floorplans subject to change without notice. E.&O.E.

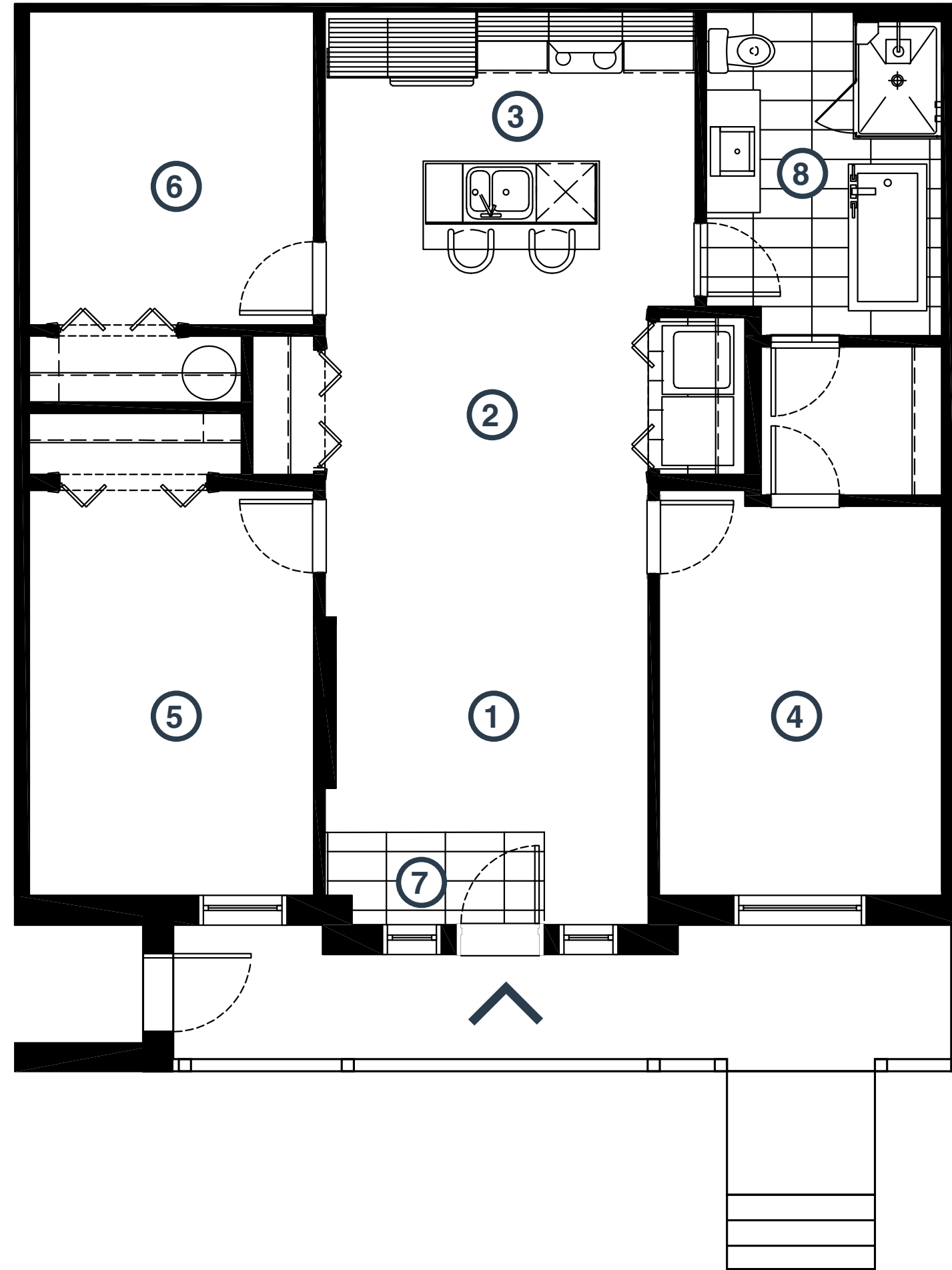
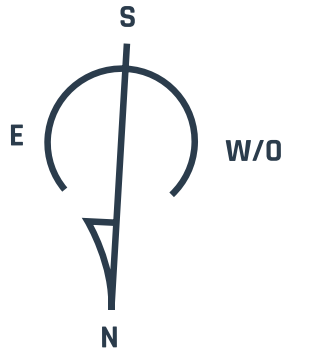

**Rez-de-chaussée  
Ground floor**

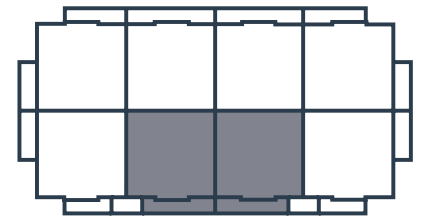

Unité 24-02 illustrée  
Unit 24-02 shown

Type C1

## UNITÉS / UNITS :

20-07, 24-08



Superficie / Area	1 039 pi <sup>2</sup> / sq.ft
Balcon / Balcony	240 pi <sup>2</sup> / sq.ft
<b>Total</b>	<b>1 279 pi<sup>2</sup> / sq.ft</b>

1 Salon / Living room	20'7" x 11'1"
2 Salle à manger / Dining room	10'8" x 10'10"
3 Cuisine / Kitchen	12'7" x 8'1"
4 Chambre 1 / Bedroom 1	9'11" x 13'2"
5 Chambre 2 / Bedroom 2	9'8" x 8'9"
6 Vestibule / Entry	6'6" x 3'11"
7 Salle de bain / Bathroom	8'0" x 11'0"

**Les mesures sont approximatives.  
Measurements are approximate.**

Ces illustrations sont des dessins d'artiste et peuvent différer des plans réels. Les spécifications et les plans de plancher peuvent changer sans préavis. Renderings artist's concept only. Specifications and floorplans subject to change without notice. E.&O.E.

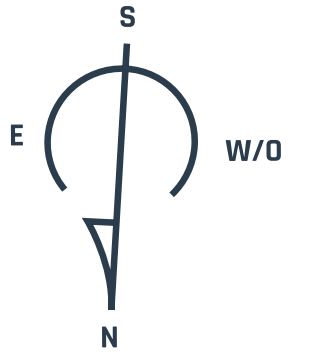
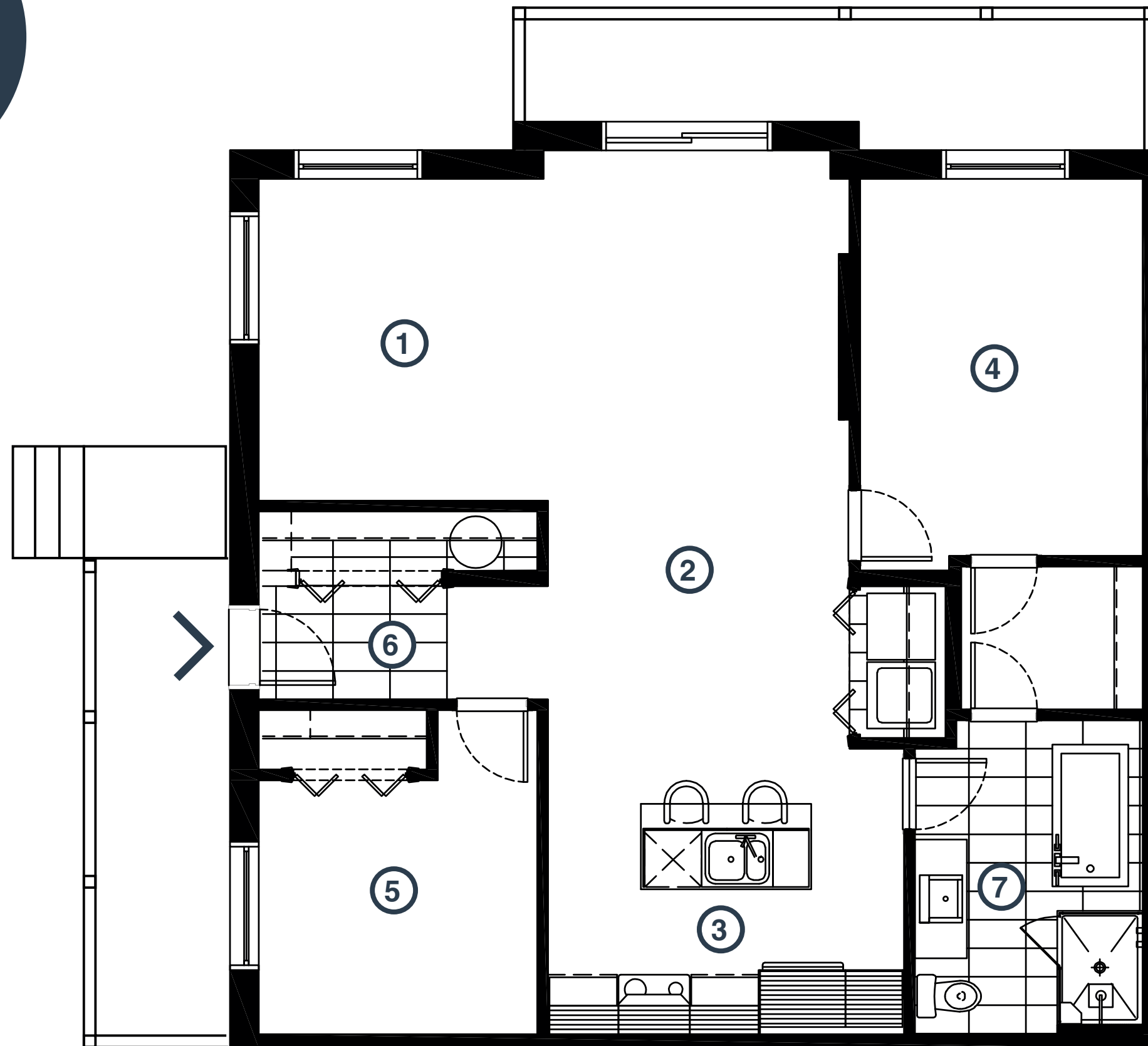

**Rez-de-chaussée  
Ground floor**

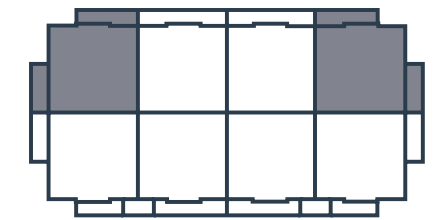

Unité 24-08 illustrée  
Unit 24-08 shown

Type D1

## UNITÉS / UNITS :

20-08, 24-07



Superficie / Area	1 029 pi <sup>2</sup> / sq.ft
Balcon / Balcony	180 pi <sup>2</sup> / sq.ft
<b>Total</b>	<b>1 209 pi<sup>2</sup> / sq.ft</b>

1 Salon / Living room	10'11" x 11'9"
2 Salle à manger / Dining room	10'11" x 8'0"
3 Cuisine / Kitchen	12'7" x 8'1"
4 Chambre 1 / Bedroom 1	9'7" x 13'2"
5 Chambre 2 / Bedroom 2	9'8" x 13'9"
6 Den	9'8" x 10'7"
7 Vestibule / Entry	7'5" x 3'0"
8 Salle de bain / Bathroom	8'0" x 11'0"

\*La 3<sup>e</sup> chambre est une chambre intérieure. / The 3<sup>rd</sup> bedroom is an interior bedroom.

**Les mesures sont approximatives.  
Measurements are approximate.**

Ces illustrations sont des dessins d'artiste et peuvent différer des plans réels. Les spécifications et les plans de plancher peuvent changer sans préavis. Renderings artist's concept only. Specifications and floorplans subject to change without notice. E.&O.E.

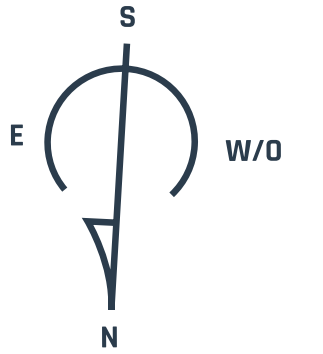
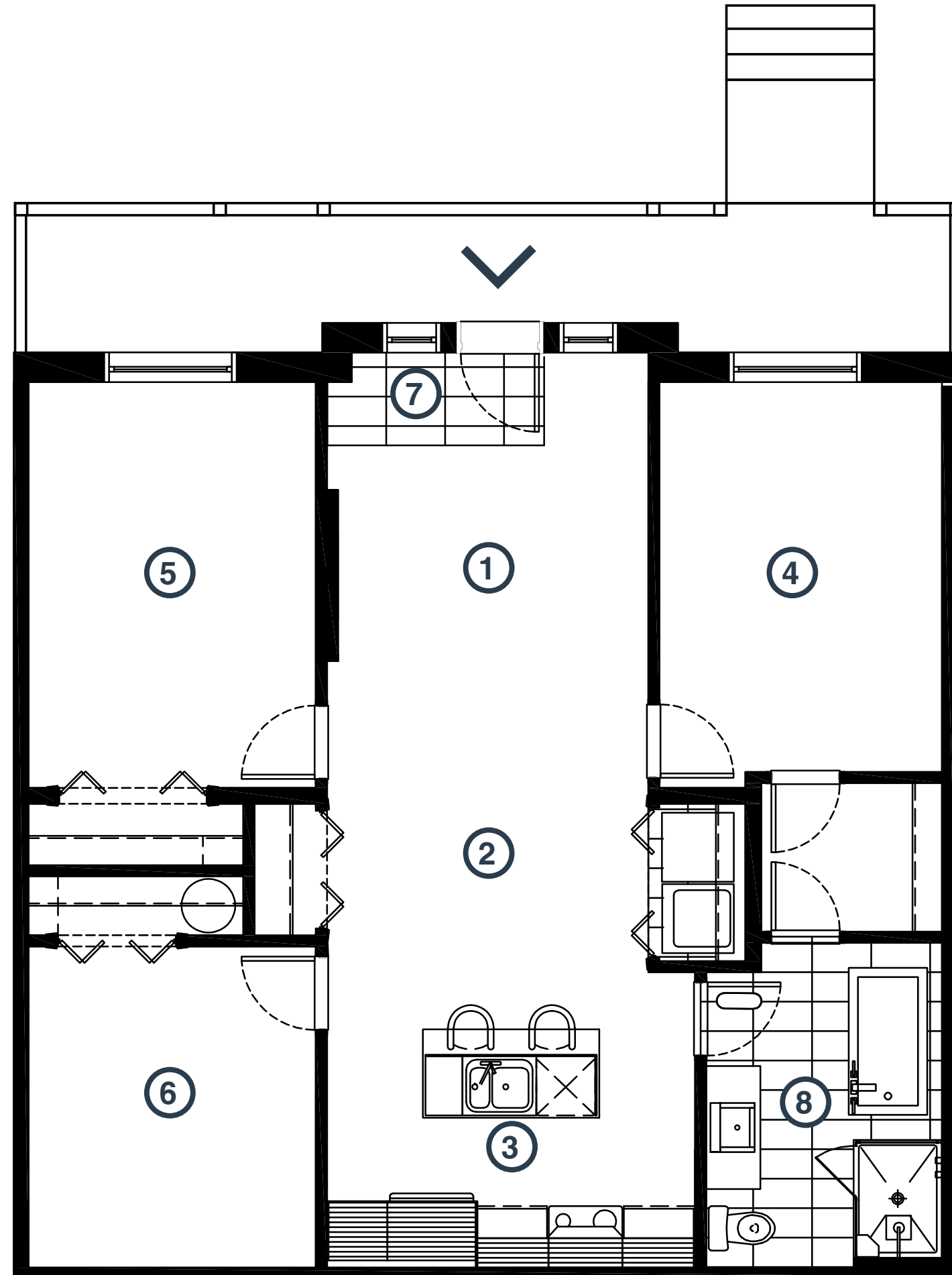

**Rez-de-chaussée  
Ground floor**

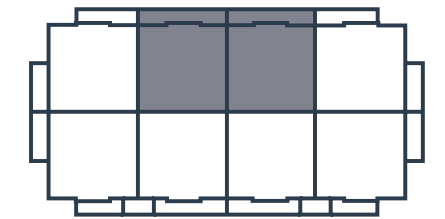

Unité 24-07 illustrée  
Unit 24-07 shown

Type A2

## UNITÉS / UNITS :

20-06, 20-09,  
24-03, 24-12



Superficie / Area	1 031 pi <sup>2</sup> / sq.ft
Balcon / Balcony	165 pi <sup>2</sup> / sq.ft
<b>Total</b>	<b>1 196 pi<sup>2</sup> / sq.ft</b>

1 Salon / Living room	12'6" x 12'4"
2 Salle à manger / Dining room	10'11" x 10'6"
3 Cuisine / Kitchen	12'7" x 8'1"
4 Chambre 1 / Bedroom 1	9'8" x 13'9"
5 Chambre 2 / Bedroom 2	9'8" x 12'3"
6 Vestibule / Entry	4'3" x 5'6"
7 Salle de bain / Bathroom	8'0" x 11'7"

**Les mesures sont approximatives.  
Measurements are approximate.**

Ces illustrations sont des dessins d'artiste et peuvent différer des plans réels. Les spécifications et les plans de plancher peuvent changer sans préavis. Renderings artist's concept only. Specifications and floorplans subject to change without notice. E.&O.E.

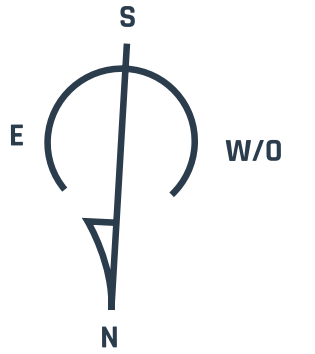
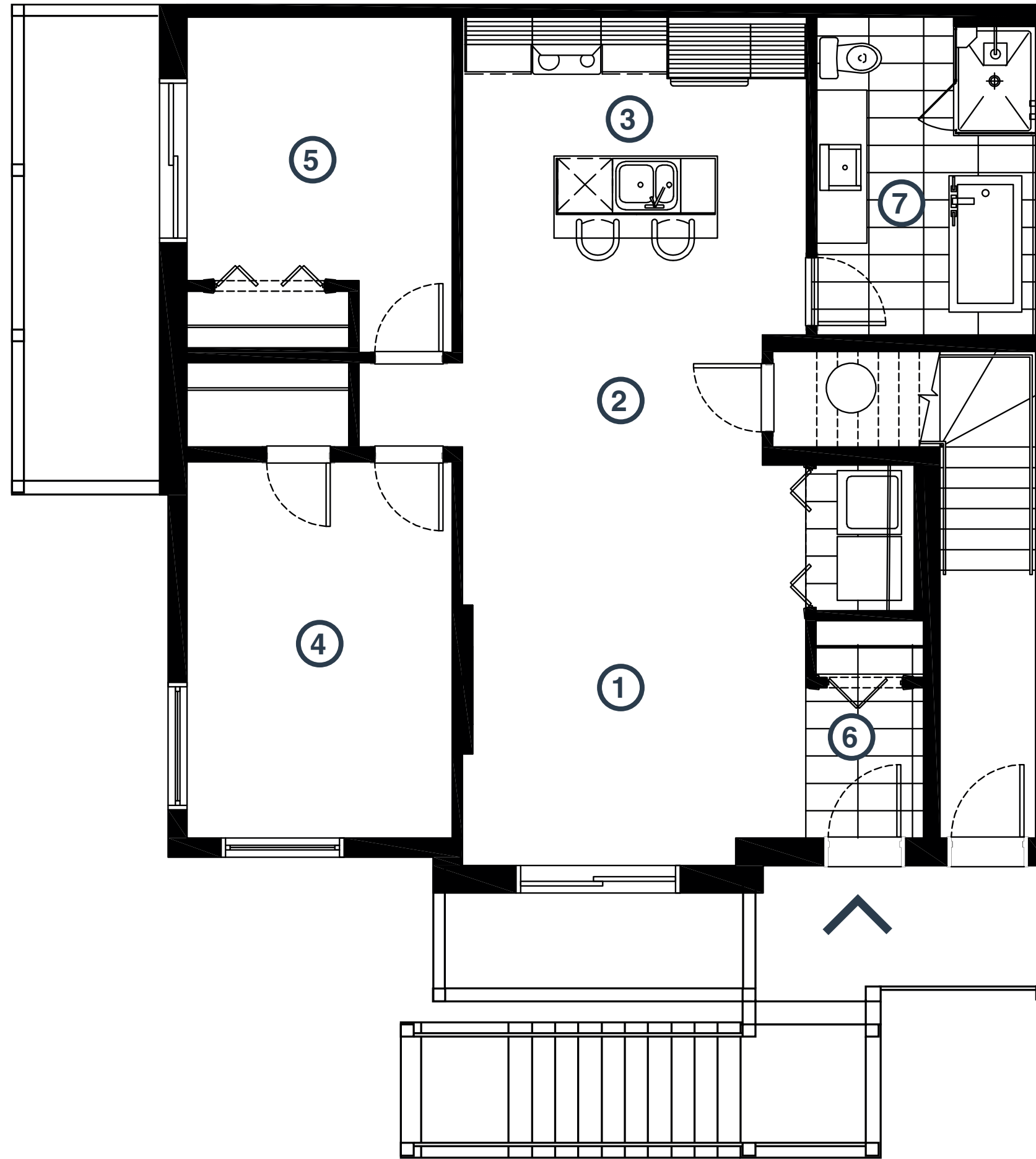

2<sup>e</sup> étage  
2<sup>nd</sup> floor

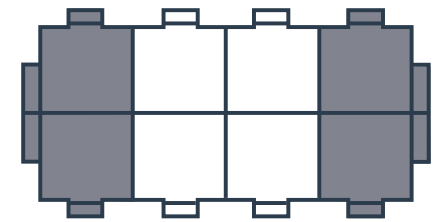

Unité 24-03 illustrée  
Unit 24-03 shown

Type B2

## UNITÉS / UNITS :

20-03, 20-12,  
24-06, 24-09



2 Chambres\*  
2 Bedrooms\*

1 Salle de bain  
1 Bathroom

Superficie / Area	1 031 pi <sup>2</sup> / sq.ft
Balcon / Balcony	58 pi <sup>2</sup> / sq.ft
<b>Total</b>	<b>1 089 pi<sup>2</sup> / sq.ft</b>

1 Salon / Living room	12'7" x 12'4"
2 Salle à manger / Dining room	10'11" x 10'6"
3 Cuisine / Kitchen	12'7" x 8'1"
4 Chambre 1 / Bedroom 1	9'7" x 12'6"
5 Den	9'8" x 9'1"
6 Vestibule / Entry	4'3" x 5'5"
7 Salle de bain / Bathroom	8'0" x 11'0"

\*La 2<sup>e</sup> chambre est une chambre intérieure. / The 2<sup>nd</sup> bedroom is an interior bedroom.

**Les mesures sont approximatives.  
Measurements are approximate.**

Ces illustrations sont des dessins d'artiste et peuvent différer des plans réels. Les spécifications et les plans de plancher peuvent changer sans préavis. Renderings artist's concept only. Specifications and floorplans subject to change without notice. E.&O.E.

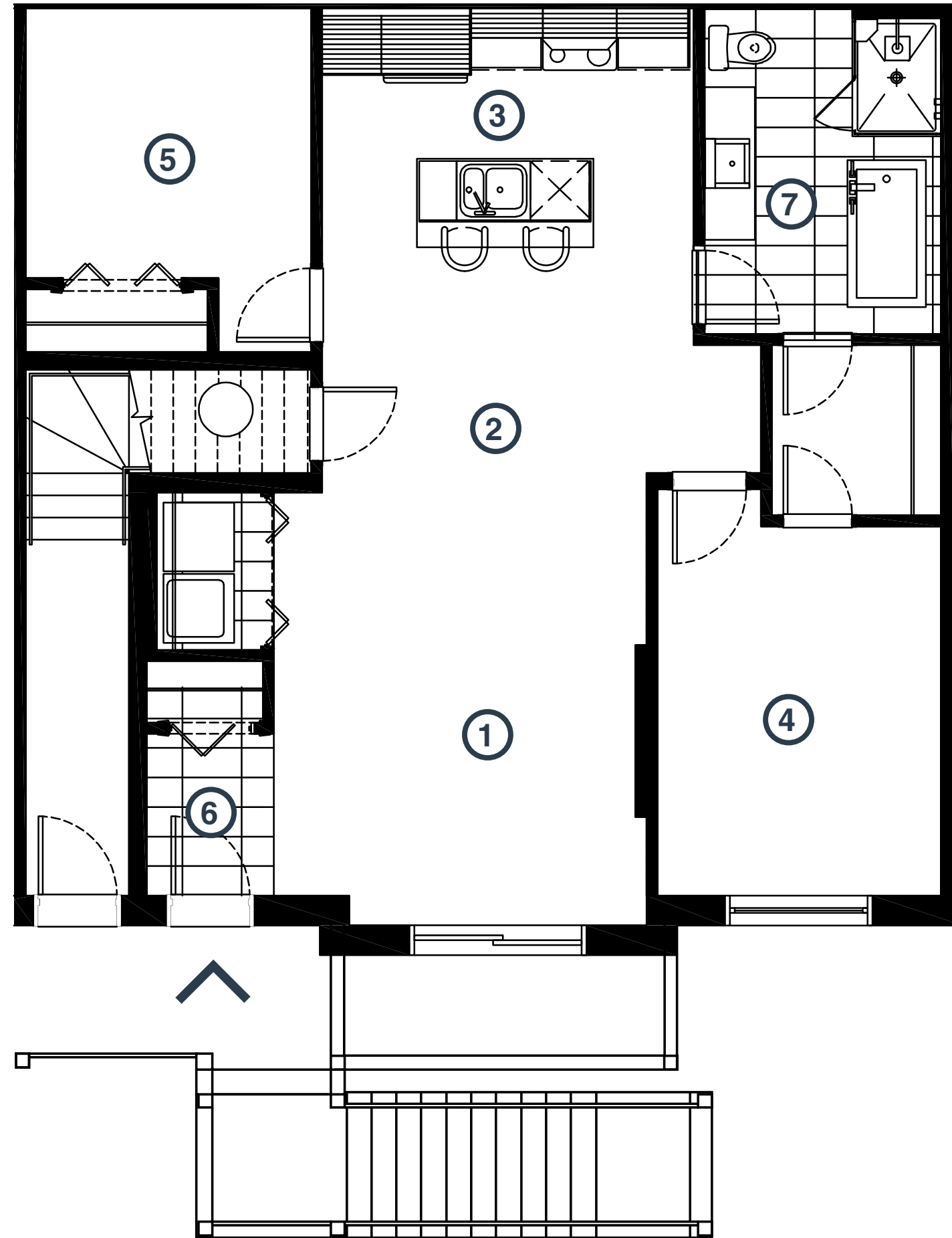
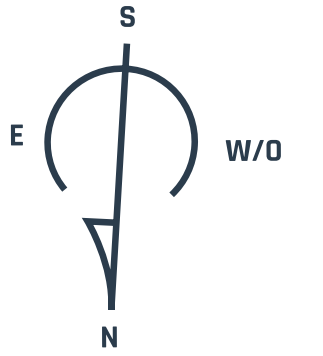

2<sup>e</sup> étage  
2<sup>nd</sup> floor

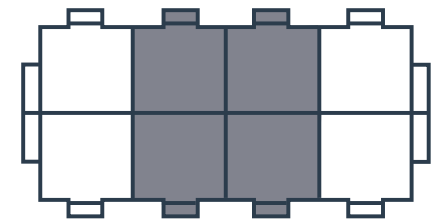

Unité 24-06 illustrée  
Unit 24-06 shown

Type A3

## UNITÉS / UNITS :

20-05, 24-04

  
 2 Chambres + Loft  
 2 Bedrooms + Loft

  
 1 Salle de bain  
 1 Bathroom

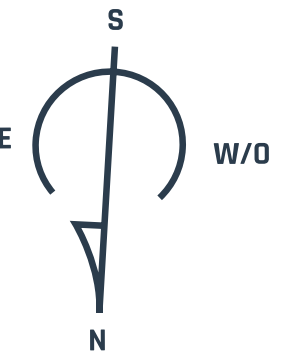

Superficie / Area	1 188 pi <sup>2</sup> / sq.ft
Balcon / Balcony	127 pi <sup>2</sup> / sq.ft
Terrasse / Terrace	171 pi <sup>2</sup> / sq.ft
<b>Total</b>	<b>1 486 pi<sup>2</sup> / sq.ft</b>

1 Salon / Living room	8'9" x 11'9"
2 Salle à manger / Dining room	10'0" x 9'8"
3 Cuisine / Kitchen	13'1" x 8'1"
4 Chambre 1 / Bedroom 1	12'9" x 11'10"
5 Chambre 2 / Bedroom 2	9'2" x 10'4"
6 Vestibule / Entry	3'6" x 9'9"
7 Salle de bain / Bathroom	8'0" x 11'7"
8 Loft	17'10" x 8'4"

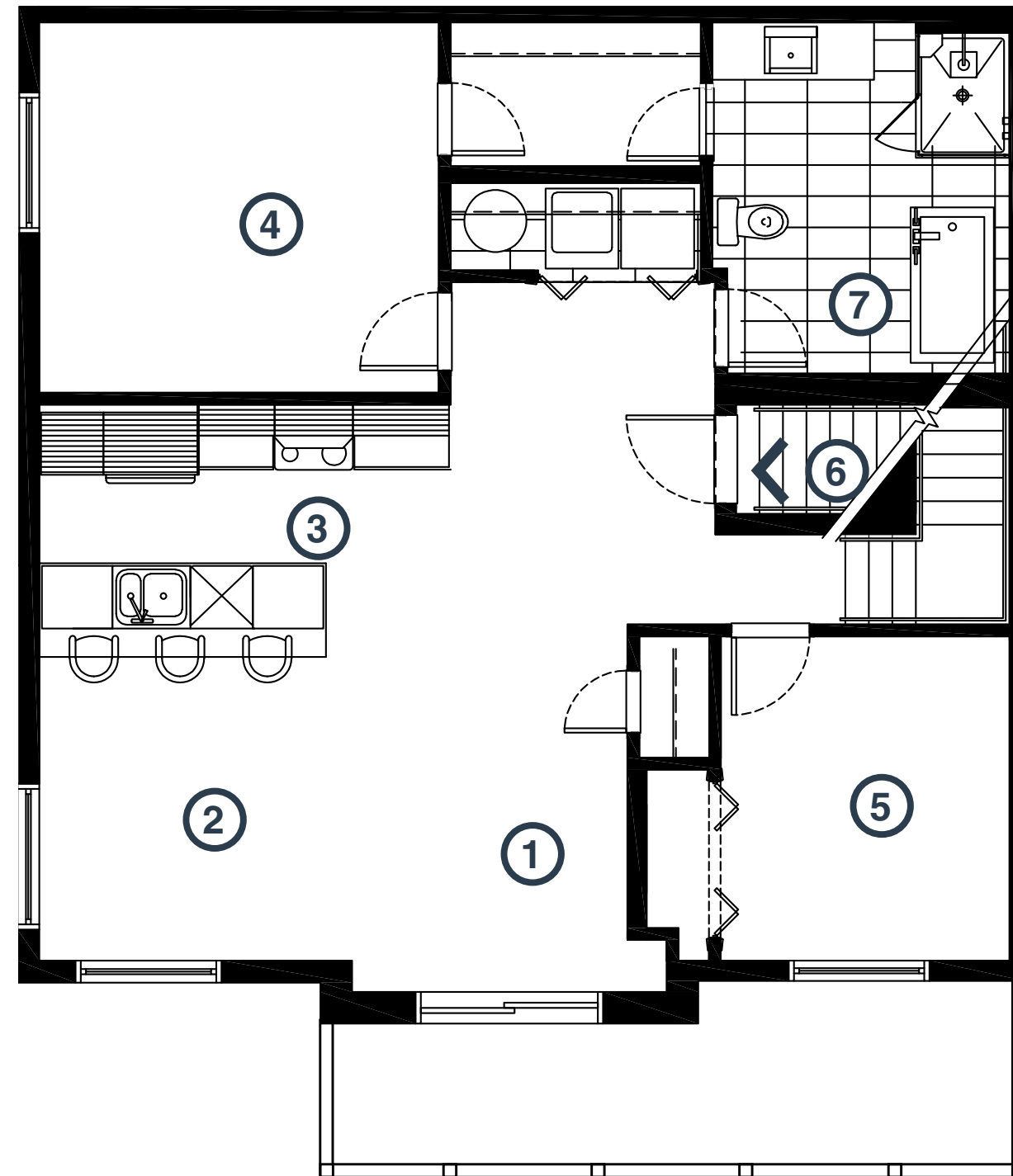

3<sup>e</sup> étage  
3<sup>rd</sup> floor

Mezzanine

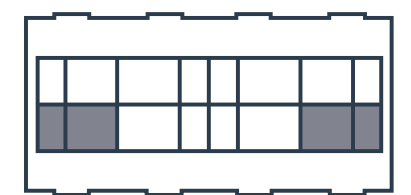
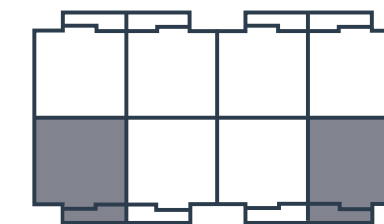

Unité 24-04 illustrée / Unit 24-04 shown

**Les mesures sont approximatives.  
Measurements are approximate.**

Ces illustrations sont des dessins d'artiste et peuvent différer des plans réels. Les spécifications et les plans de plancher peuvent changer sans préavis. Renderings artist's concept only. Specifications and floorplans subject to change without notice. E.&O.E.

Type B3

## UNITÉS / UNITS :

20-04, 24-05

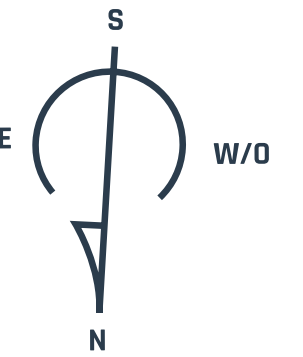

Superficie / Area	1 218 pi <sup>2</sup> / sq.ft
Balcon / Balcony	127 pi <sup>2</sup> / sq.ft
Terrasse / Terrace	160 pi <sup>2</sup> / sq.ft
<b>Total</b>	<b>1 505 pi<sup>2</sup> / sq.ft</b>

1 Salon / Living room	11'1" x 15'3"
2 Salle à manger / Dining room	9'8" x 8'10"
3 Cuisine / Kitchen	12'7" x 8'1"
4 Chambre 1 / Bedroom 1	9'7" x 13'2"
5 Chambre 2 / Bedroom 2	9'5" x 10'11"
6 Vestibule / Entry	3'6" x 12'0"
7 Salle de bain / Bathroom	8'0" x 11'0"
8 Loft	21'0" x 7'8"

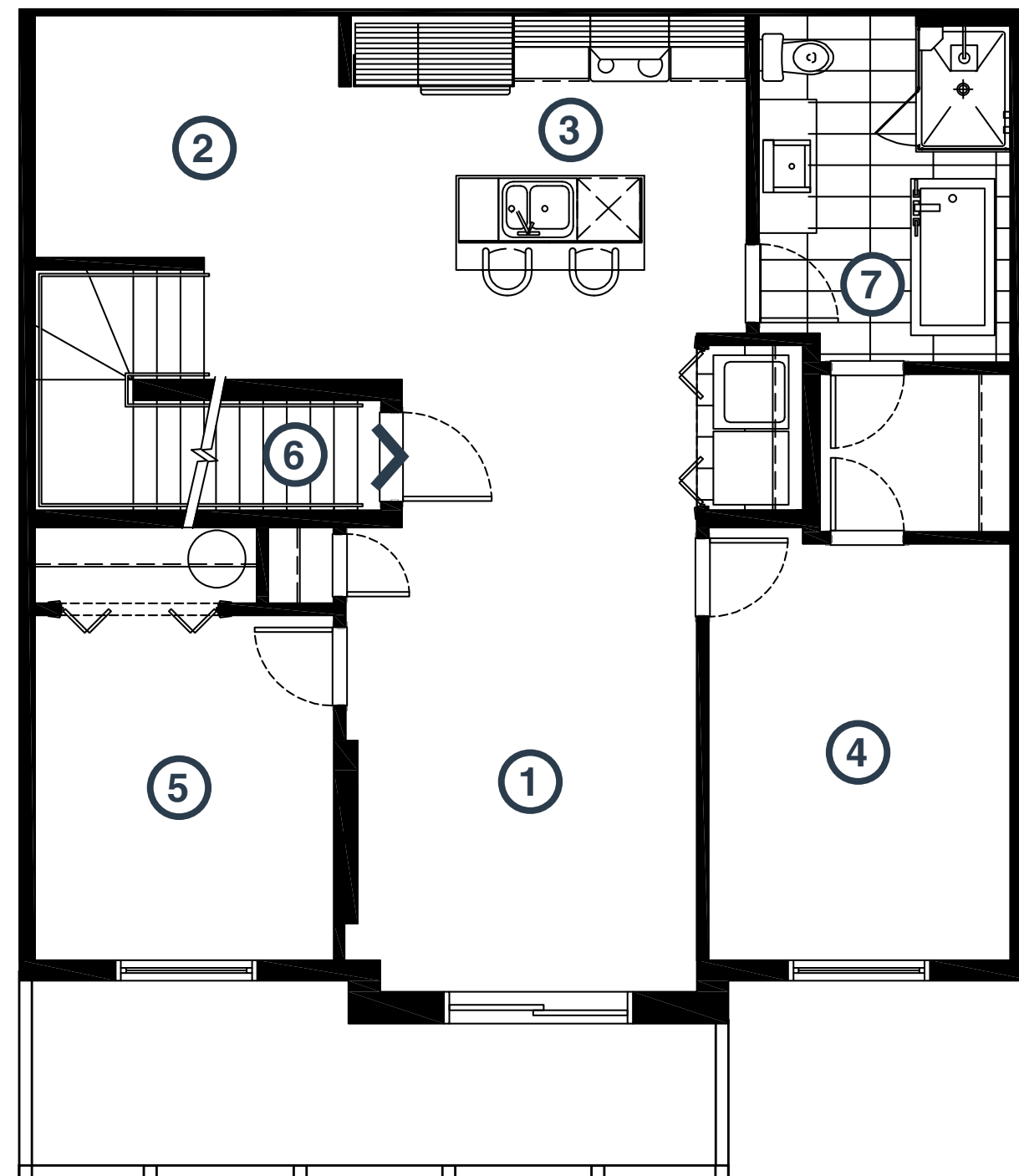

3<sup>e</sup> étage  
3<sup>rd</sup> floor

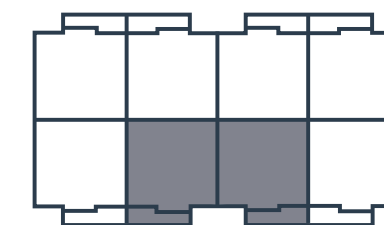

Mezzanine



Unité 24-05 illustrée / Unit 24-05 shown

**Les mesures sont approximatives.  
Measurements are approximate.**

Ces illustrations sont des dessins d'artiste et peuvent différer des plans réels. Les spécifications et les plans de plancher peuvent changer sans préavis. Renderings artist's concept only. Specifications and floorplans subject to change without notice. E.&O.E.

Type C3

## UNITÉS / UNITS :

20-10, 24-11

  
 2 Chambres + Loft  
 2 Bedrooms + Loft  
  
 1 Salle de bain  
 1 Bathroom

Superficie / Area	1 188 pi <sup>2</sup> / sq.ft
Balcon / Balcony	127 pi <sup>2</sup> / sq.ft
Terrasse / Terrace	171 pi <sup>2</sup> / sq.ft
<b>Total</b>	<b>1 486 pi<sup>2</sup> / sq.ft</b>

1 Salon / Living room	8'9" x 11'9"
2 Salle à manger / Dining room	10'0" x 9'8"
3 Cuisine / Kitchen	13'1" x 8'1"
4 Chambre 1 / Bedroom 1	12'9" x 11'10"
5 Chambre 2 / Bedroom 2	9'2" x 10'4"
6 Vestibule / Entry	3'6" x 9'9"
7 Salle de bain / Bathroom	8'0" x 11'7"
8 Loft	17'10" x 8'4"

**Les mesures sont approximatives.  
Measurements are approximate.**

Ces illustrations sont des dessins d'artiste et peuvent différer des plans réels. Les spécifications et les plans de plancher peuvent changer sans préavis. Renderings artist's concept only. Specifications and floorplans subject to change without notice. E.&O.E.

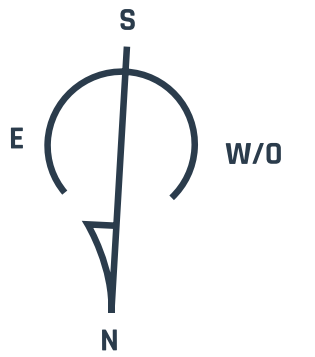
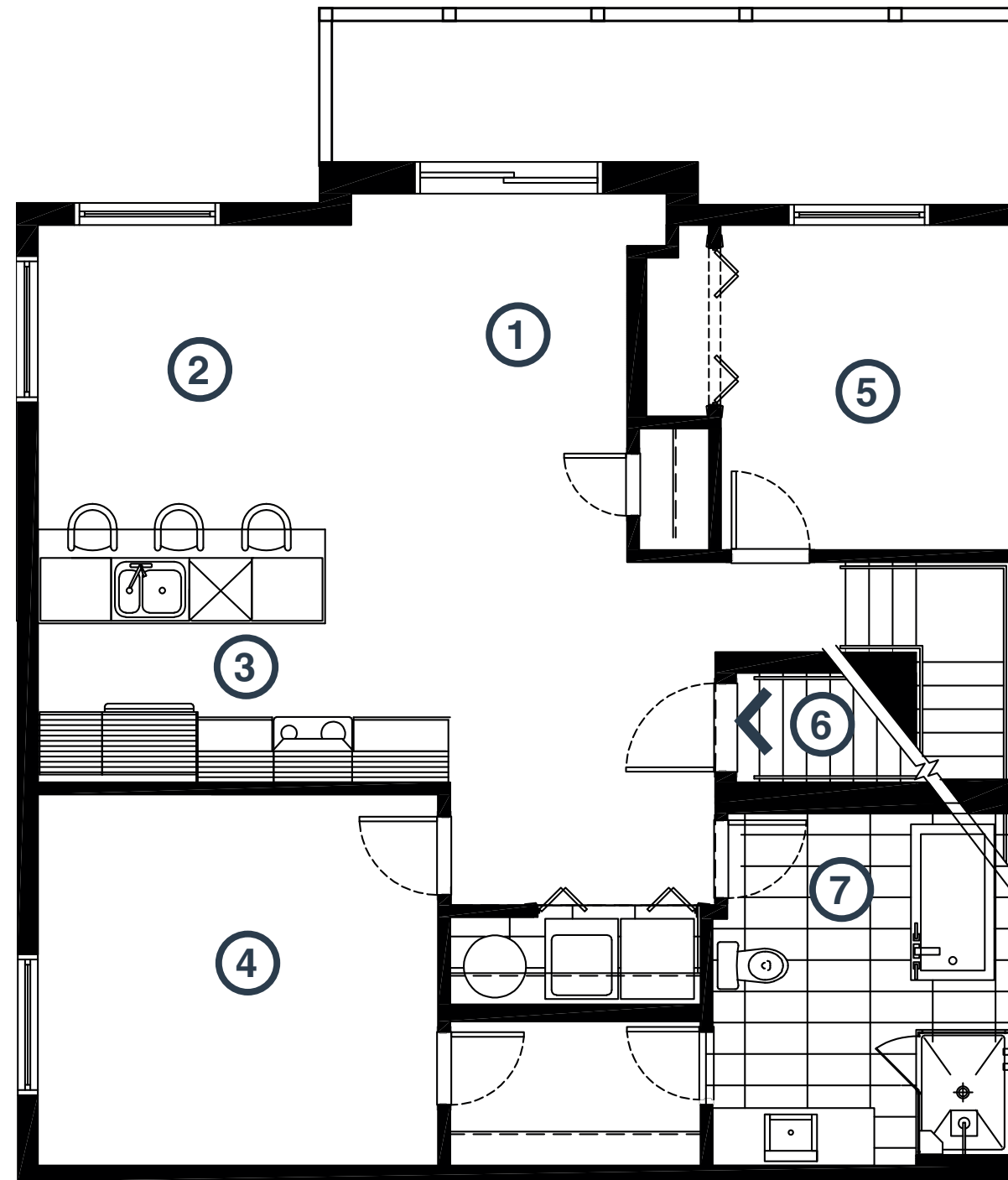

3<sup>e</sup> étage  
3<sup>rd</sup> floor

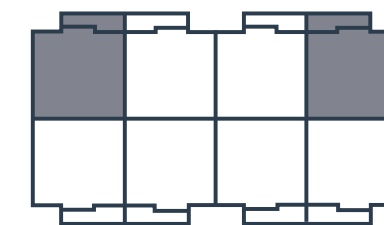

Mezzanine

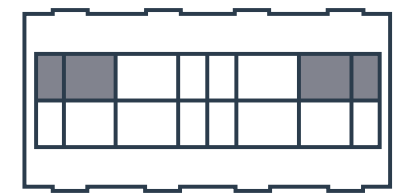

Unité 24-11 illustrée / Unit 24-11 shown

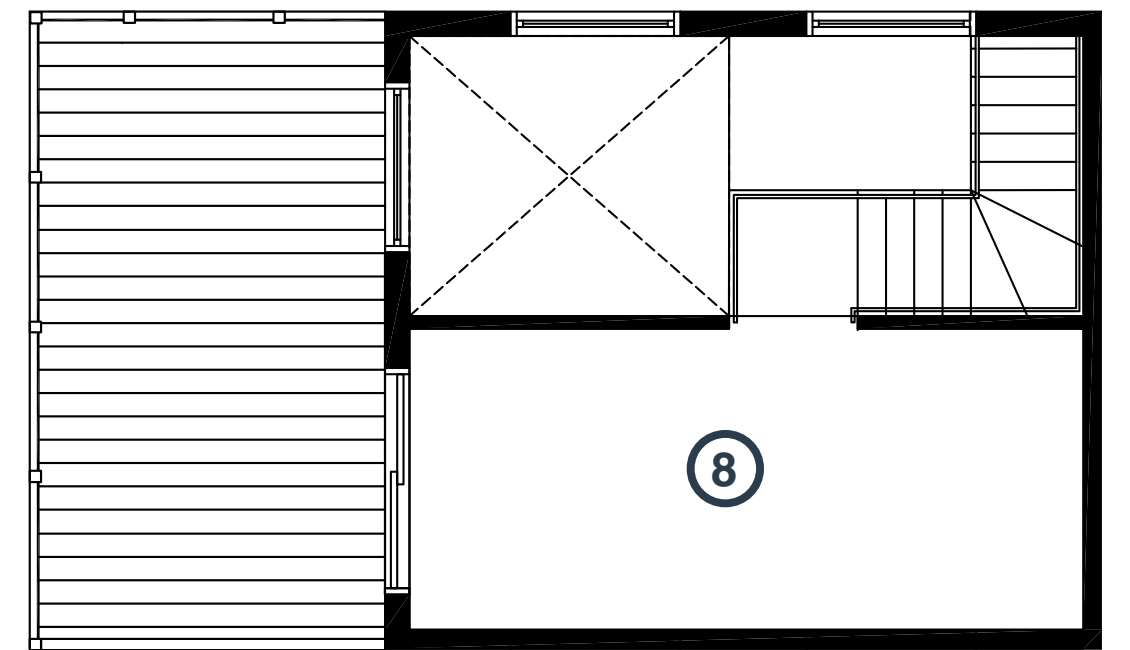

Type D3

## UNITÉS / UNITS :

20-11, 24-10

  
 2 Chambres + Loft  
 2 Bedrooms + Loft  
  
 1 Salle de bain  
 1 Bathroom

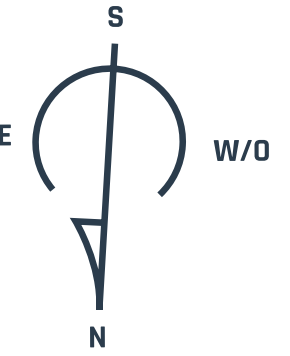

Superficie / Area	1 218 pi <sup>2</sup> / sq.ft
Balcon / Balcony	127 pi <sup>2</sup> / sq.ft
Terrasse / Terrace	160 pi <sup>2</sup> / sq.ft
<b>Total</b>	<b>1 505 pi<sup>2</sup> / sq.ft</b>

1 Salon / Living room	11'1" x 15'3"
2 Salle à manger / Dining room	9'8" x 8'10"
3 Cuisine / Kitchen	12'7" x 8'1"
4 Chambre 1 / Bedroom 1	9'7" x 13'2"
5 Chambre 2 / Bedroom 2	9'5" x 10'11"
6 Vestibule / Entry	3'6" x 12'0"
7 Salle de bain / Bathroom	8'0" x 11'0"
8 Loft	21'0" x 7'8"

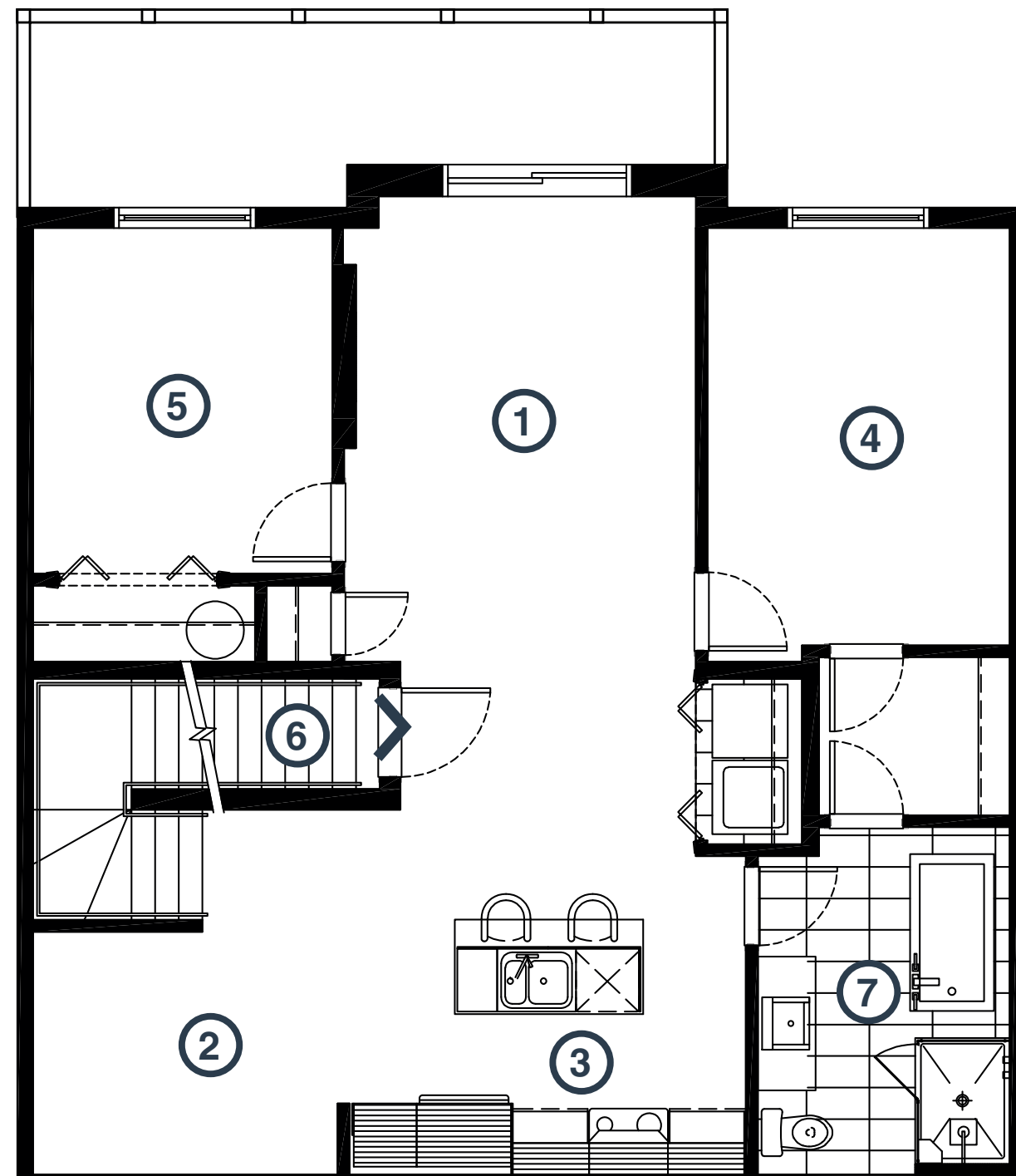

3<sup>e</sup> étage  
3<sup>rd</sup> floor

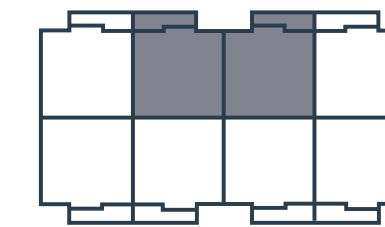

Mezzanine



Unité 24-10 illustrée / Unit 24-10 shown

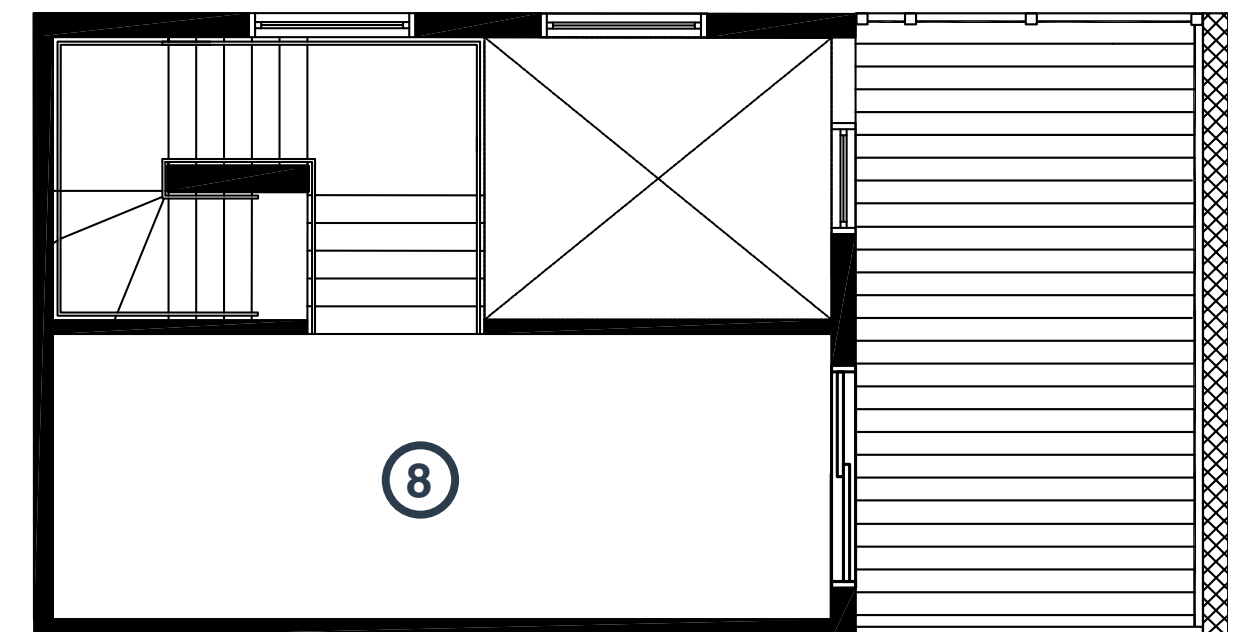

**Les mesures sont approximatives.  
Measurements are approximate.**

Ces illustrations sont des dessins d'artiste et peuvent différer des plans réels. Les spécifications et les plans de plancher peuvent changer sans préavis. Renderings artist's concept only. Specifications and floorplans subject to change without notice. E.&O.E.



## PLANS DE PLANCHERS • FLOOR PLANS

APPARTEMENTS DE LUXE • LUXURIOUS APARTMENTS

8-12-16, RUE ARTHUR-GRAVELINE, GATINEAU

# REZ-DE-CHAUSSÉE GROUND FLOOR

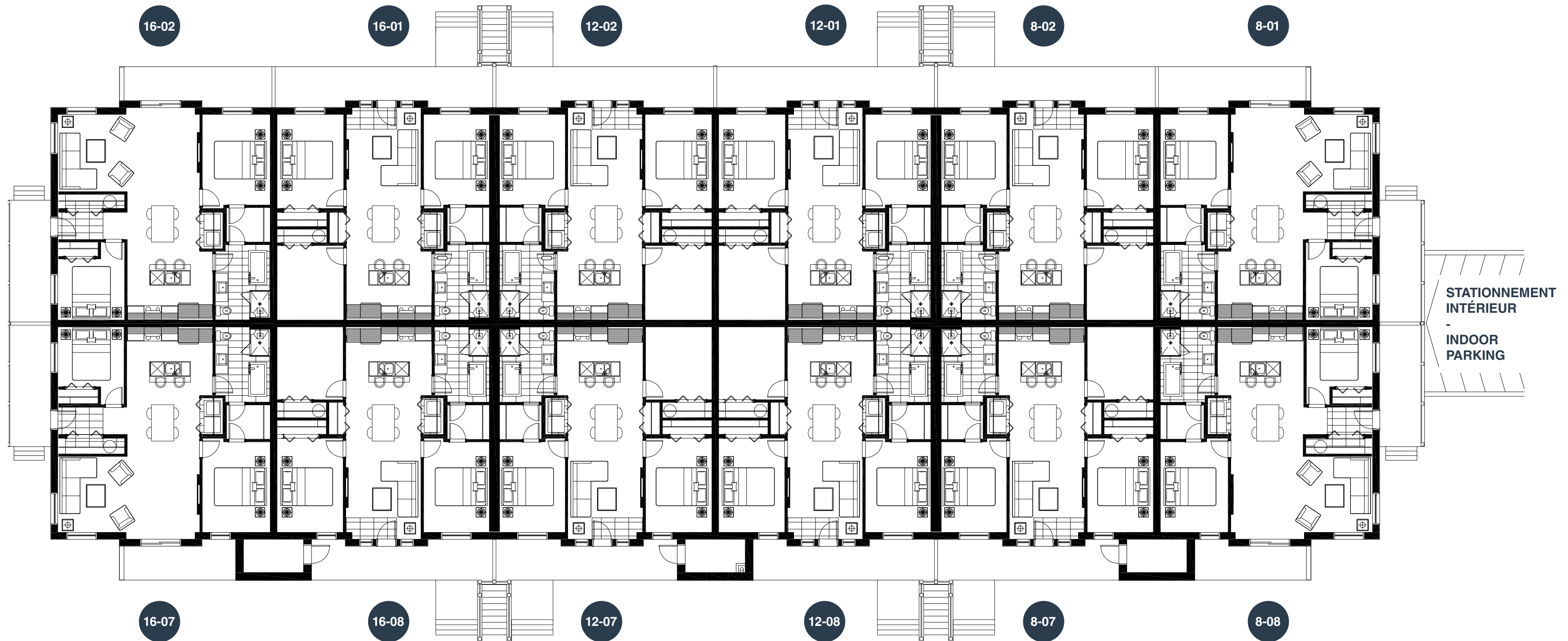
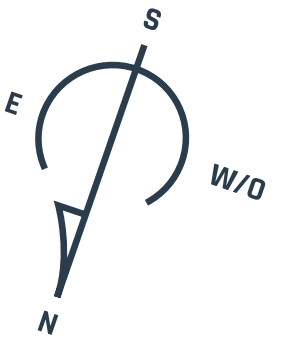

RUE ARTHUR-GRAVELINE

Ces illustrations sont des dessins d'artiste et peuvent différer des plans réels. Les spécifications et les plans de plancher peuvent changer sans préavis.  
Renderings artist's concept only. Specifications and floorplans subject to change without notice. E.&O.E.

2<sup>e</sup> ÉTAGE  
2<sup>nd</sup> FLOOR

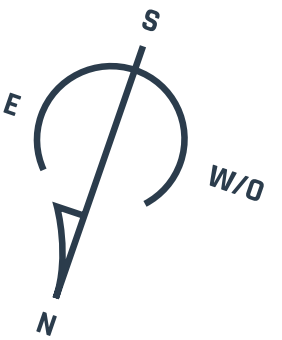

CHEMIN VANIER

RUE ARTHUR-GRAVELINE

Ces illustrations sont des dessins d'artiste et peuvent différer des plans réels. Les spécifications et les plans de plancher peuvent changer sans préavis.  
Renderings artist's concept only. Specifications and floorplans subject to change without notice. E.&O.E.

3<sup>e</sup> ÉTAGE  
3<sup>rd</sup> FLOOR

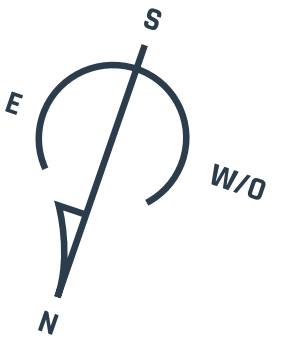

CHEMIN VANIER

RUE ARTHUR-GRAVELINE

Ces illustrations sont des dessins d'artiste et peuvent différer des plans réels. Les spécifications et les plans de plancher peuvent changer sans préavis.  
Renderings artist's concept only. Specifications and floorplans subject to change without notice. E.&O.E.

MEZZANINE  
MEZZANINE

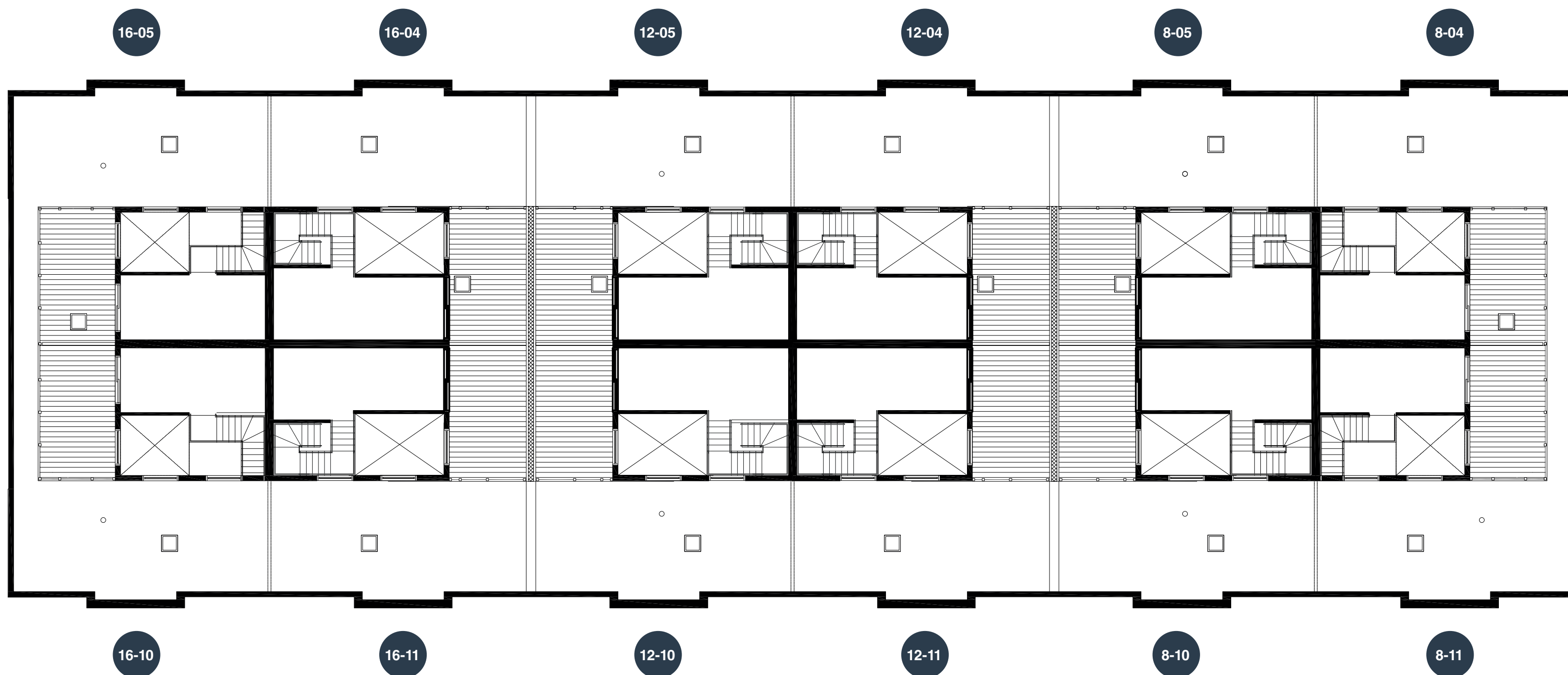
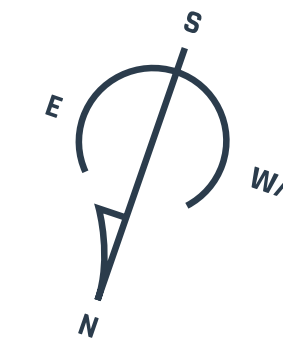

RUE ARTHUR-GRAVELINE

Ces illustrations sont des dessins d'artiste et peuvent différer des plans réels. Les spécifications et les plans de plancher peuvent changer sans préavis.  
Renderings artist's concept only. Specifications and floorplans subject to change without notice. E.&O.E.



## PLANS D'UNITÉ • UNIT PLANS

Type A1

## UNITÉS / UNITS :

8-08, 16-07



Superficie / Area	1 039 pi <sup>2</sup> / sq.ft
Balcon / Balcony	206 pi <sup>2</sup> / sq.ft
<b>Total</b>	<b>1 245 pi<sup>2</sup> / sq.ft</b>

1 Salon / Living room	20'7" x 11'1"
2 Salle à manger / Dining room	10'8" x 10'10"
3 Cuisine / Kitchen	12'7" x 8'1"
4 Chambre 1 / Bedroom 1	9'11" x 13'2"
5 Chambre 2 / Bedroom 2	9'8" x 8'9"
6 Vestibule / Entry	6'6" x 3'11"
7 Salle de bain / Bathroom	8'0" x 11'0"

**Les mesures sont approximatives.  
Measurements are approximate.**

Ces illustrations sont des dessins d'artiste et peuvent différer des plans réels. Les spécifications et les plans de plancher peuvent changer sans préavis. Renderings artist's concept only. Specifications and floorplans subject to change without notice. E.&O.E.

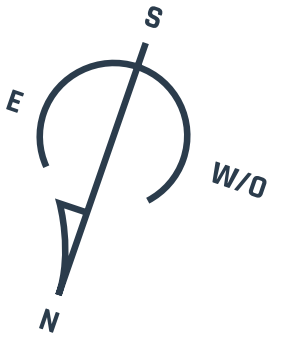
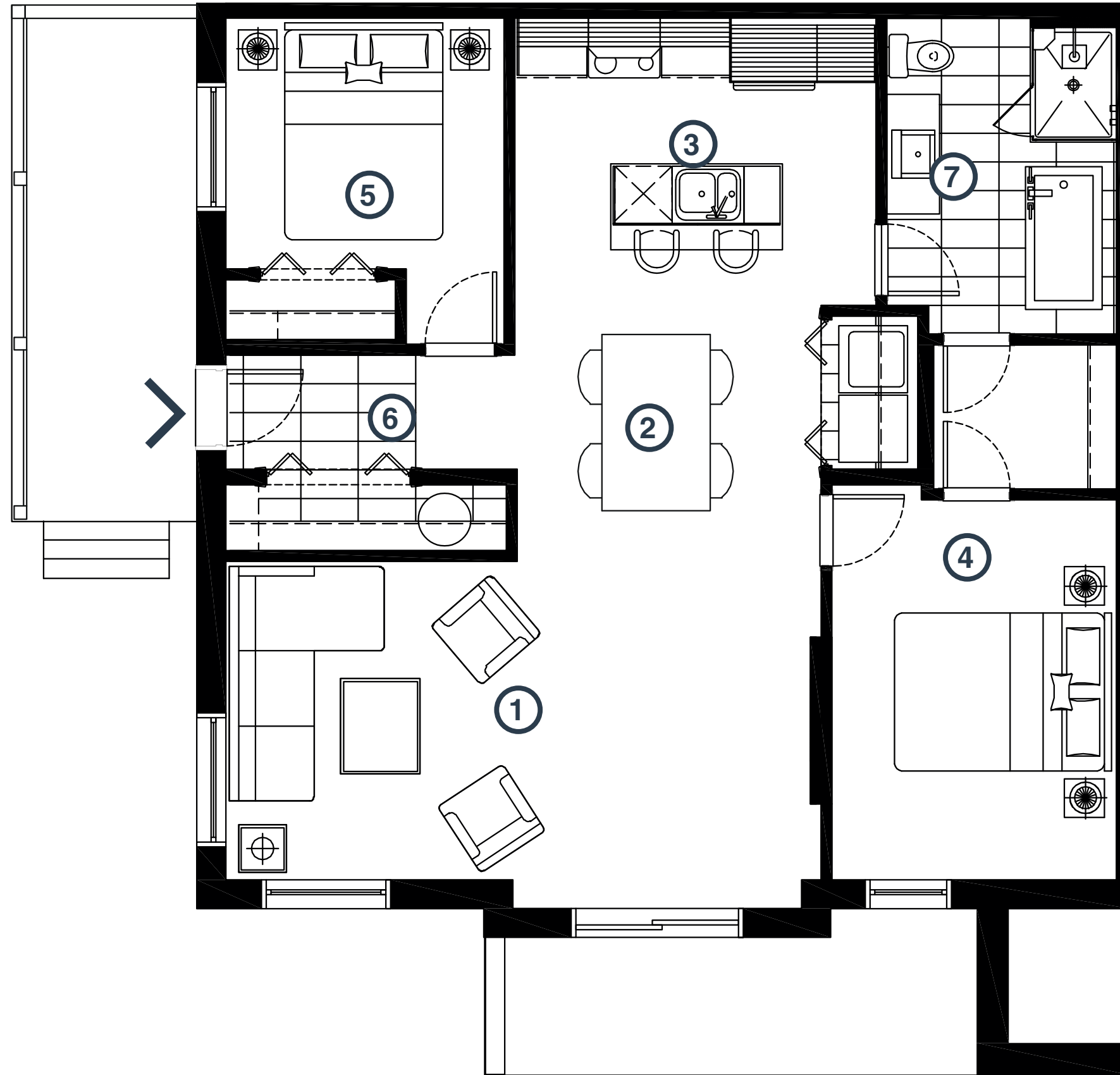

Rez-de-chaussée  
Ground floor

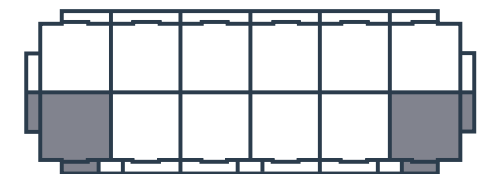

Unité 16-07 illustrée  
Unit 16-07 shown

Type B1

## UNITÉS / UNITS :

8-07, 12-07, 12-08, 16-08

3 Chambres\*  
3 Bedrooms\*

1 Salle de bain  
1 Bathroom

Superficie / Area	1 029 pi <sup>2</sup> / sq.ft
Balcon / Balcony	147 pi <sup>2</sup> / sq.ft
<b>Total</b>	<b>1 176 pi<sup>2</sup> / sq.ft</b>

1 Salon / Living room	10'11" x 11'9"
2 Salle à manger / Dining room	10'11" x 8'0"
3 Cuisine / Kitchen	12'7" x 8'1"
4 Chambre 1 / Bedroom 1	9'7" x 13'2"
5 Chambre 2 / Bedroom 2	9'8" x 13'9"
6 Den	9'8" x 10'7"
7 Vestibule / Entry	7'5" x 3'0"
8 Salle de bain / Bathroom	8'0" x 11'0"

\*La 3<sup>e</sup> chambre est une chambre intérieure. / The 3<sup>rd</sup> bedroom is an interior bedroom.

**Les mesures sont approximatives.  
Measurements are approximate.**

Ces illustrations sont des dessins d'artiste et peuvent différer des plans réels. Les spécifications et les plans de plancher peuvent changer sans préavis. Renderings artist's concept only. Specifications and floorplans subject to change without notice. E.&O.E.

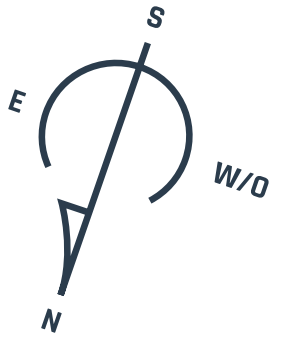
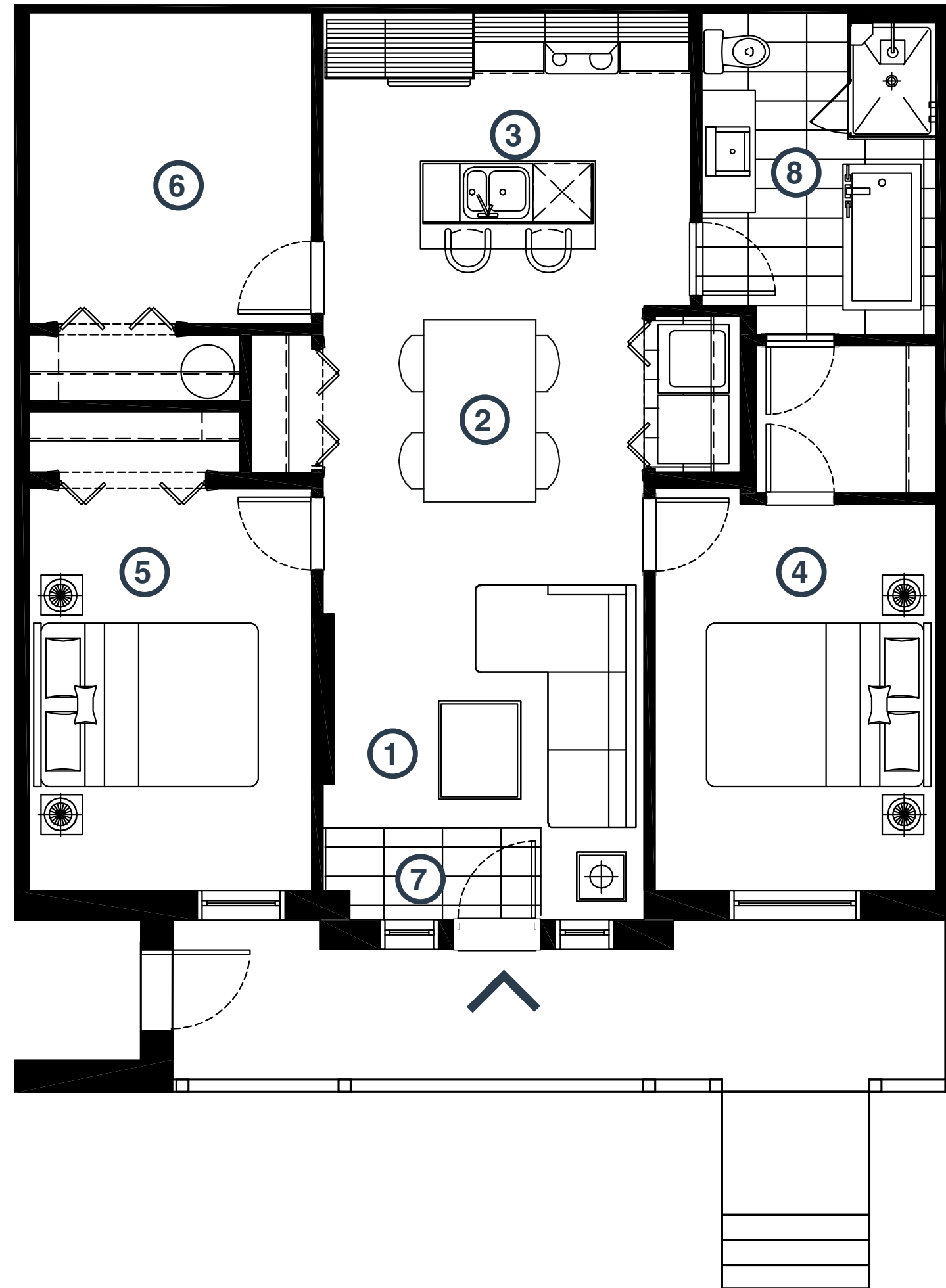

Rez-de-chaussée  
Ground floor

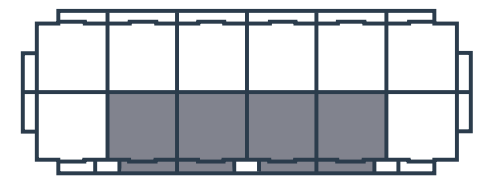

Unité 16-08 illustrée  
Unit 16-08 shown

Type C1

## UNITÉS / UNITS :

8-01, 16-02

2 Chambres  
2 Bedrooms

1 Salle de bain  
1 Bathroom

Superficie / Area	1 039 pi <sup>2</sup> / sq.ft
Balcon / Balcony	240 pi <sup>2</sup> / sq.ft
<b>Total</b>	<b>1 279 pi<sup>2</sup> / sq.ft</b>

1 Salon / Living room	20'7" x 11'1"
2 Salle à manger / Dining room	10'8" x 10'10"
3 Cuisine / Kitchen	12'7" x 8'1"
4 Chambre 1 / Bedroom 1	9'11" x 13'2"
5 Chambre 2 / Bedroom 2	9'8" x 8'9"
6 Vestibule / Entry	6'6" x 3'11"
7 Salle de bain / Bathroom	8'0" x 11'0"

**Les mesures sont approximatives.  
Measurements are approximate.**

Ces illustrations sont des dessins d'artiste et peuvent différer des plans réels. Les spécifications et les plans de plancher peuvent changer sans préavis. Renderings artist's concept only. Specifications and floorplans subject to change without notice. E.&O.E.

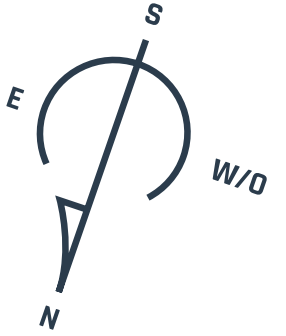
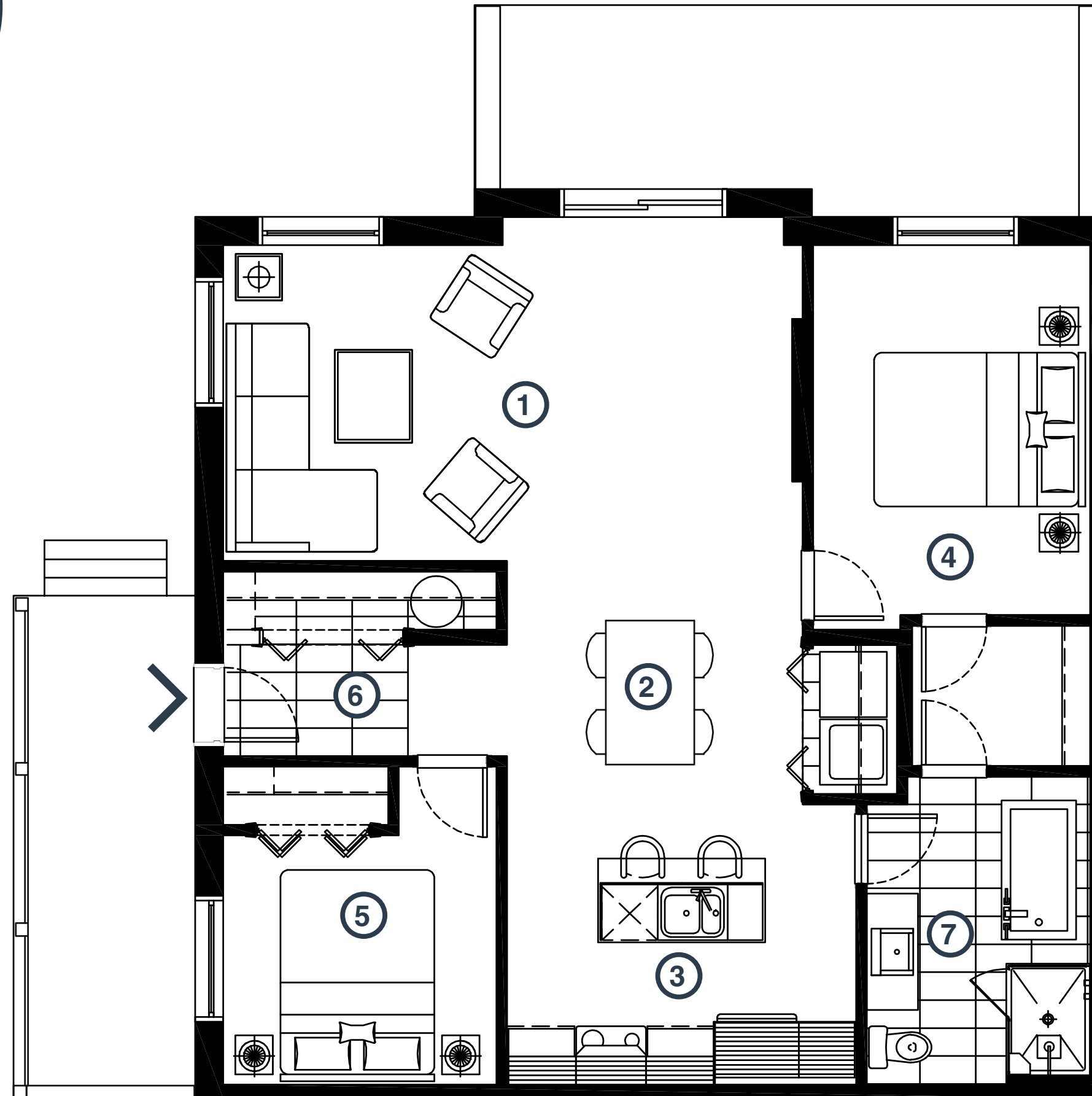

**Rez-de-chaussée  
Ground floor**

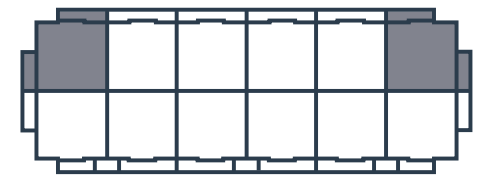

Unité 16-02 illustrée  
Unit 16-02 shown

Type D1

## UNITÉS / UNITS :

8-02, 12-01, 12-02, 16-01



---

Superficie / Area	1 029 pi <sup>2</sup> / sq.ft
Balcon / Balcony	180 pi <sup>2</sup> / sq.ft
<b>Total</b>	<b>1 209 pi<sup>2</sup> / sq.ft</b>

---

1 Salon / Living room	10'11" x 11'9"
2 Salle à manger / Dining room	10'11" x 8'0"
3 Cuisine / Kitchen	12'7" x 8'1"
4 Chambre 1 / Bedroom 1	9'7" x 13'2"
5 Chambre 2 / Bedroom 2	9'8" x 13'9"
6 Den	9'8" x 10'7"
7 Vestibule / Entry	7'5" x 3'0"
8 Salle de bain / Bathroom	8'0" x 11'0"

\*La 3<sup>e</sup> chambre est une chambre intérieure. / The 3<sup>rd</sup> bedroom is an interior bedroom.

**Les mesures sont approximatives.  
Measurements are approximate.**

Ces illustrations sont des dessins d'artiste et peuvent différer des plans réels. Les spécifications et les plans de plancher peuvent changer sans préavis. Renderings artist's concept only. Specifications and floorplans subject to change without notice. E.&O.E.

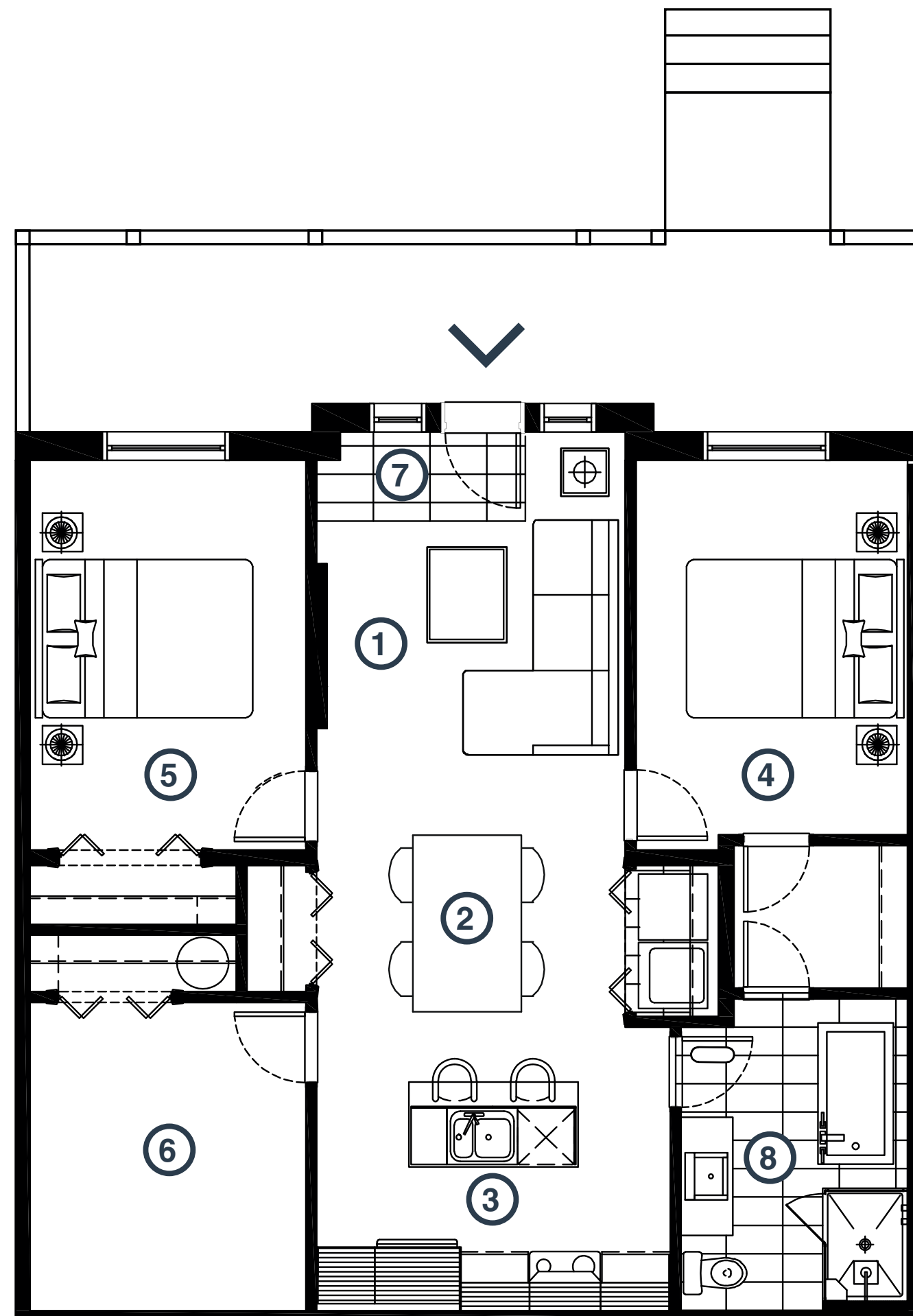
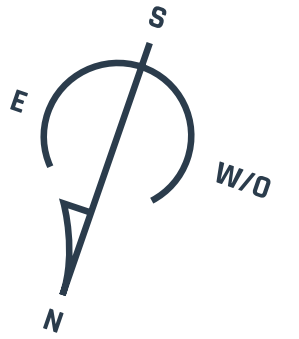

Rez-de-chaussée  
Ground floor

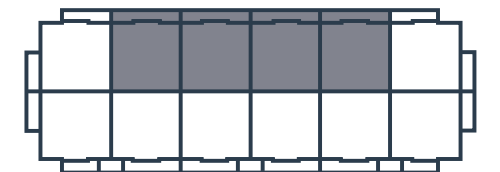

Unité 16-01 illustrée  
Unit 16-01 shown

Type A2

## UNITÉS / UNITS :

8-03, 8-12, 16-06, 16-09



Superficie / Area	1 031 pi <sup>2</sup> / sq.ft
Balcon / Balcony	165 pi <sup>2</sup> / sq.ft
<b>Total</b>	<b>1 196 pi<sup>2</sup> / sq.ft</b>

1 Salon / Living room	12'6" x 12'4"
2 Salle à manger / Dining room	10'11" x 10'6"
3 Cuisine / Kitchen	12'7" x 8'1"
4 Chambre 1 / Bedroom 1	9'8" x 13'9"
5 Chambre 2 / Bedroom 2	9'8" x 12'3"
6 Vestibule / Entry	4'3" x 5'6"
7 Salle de bain / Bathroom	8'0" x 11'7"

**Les mesures sont approximatives.  
Measurements are approximate.**

Ces illustrations sont des dessins d'artiste et peuvent différer des plans réels. Les spécifications et les plans de plancher peuvent changer sans préavis. Renderings artist's concept only. Specifications and floorplans subject to change without notice. E.&O.E.

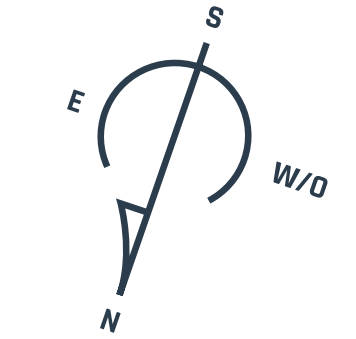
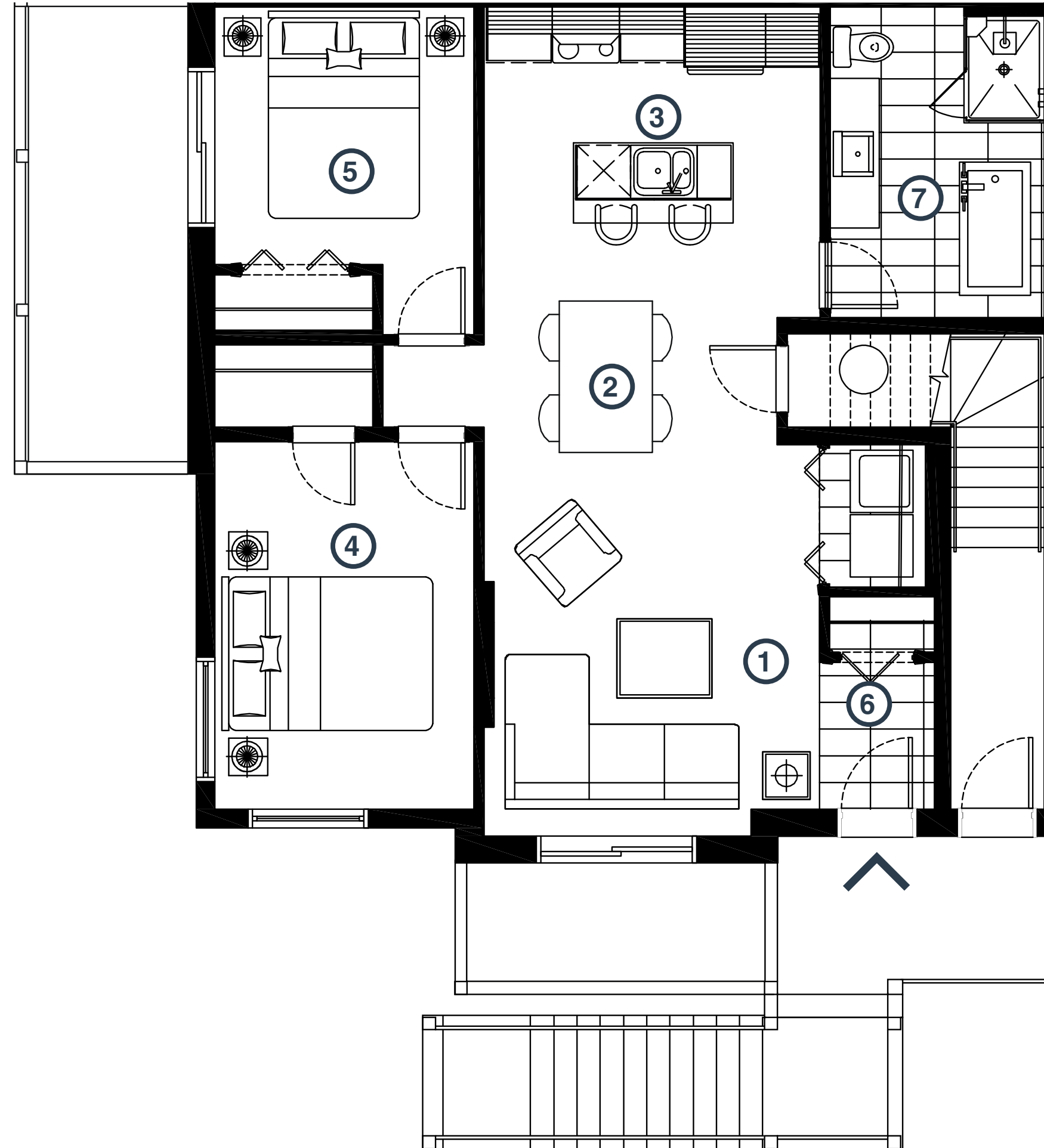

2<sup>e</sup> étage  
2<sup>nd</sup> floor

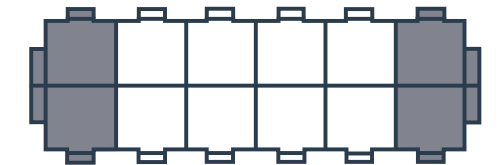

Unité 16-09 illustrée  
Unit 16-09 shown

Type B2

## UNITÉS / UNITS :

8-06, 8-09, 12-03, 12-06,  
12-09, 12-12, 16-03, 16-12



Superficie / Area	1 031 pi <sup>2</sup> / sq.ft
Balcon / Balcony	58 pi <sup>2</sup> / sq.ft
<b>Total</b>	<b>1 089 pi<sup>2</sup> / sq.ft</b>

1 Salon / Living room	12'7" x 12'4"
2 Salle à manger / Dining room	10'11" x 10'6"
3 Cuisine / Kitchen	12'7" x 8'1"
4 Chambre 1 / Bedroom 1	9'7" x 12'6"
5 Den	9'8" x 9'1"
6 Vestibule / Entry	4'3" x 5'5"
7 Salle de bain / Bathroom	8'0" x 11'0"

\*La 2<sup>e</sup> chambre est une chambre intérieure. / The 2<sup>nd</sup> bedroom is an interior bedroom.

**Les mesures sont approximatives.  
Measurements are approximate.**

Ces illustrations sont des dessins d'artiste et peuvent différer des plans réels. Les spécifications et les plans de plancher peuvent changer sans préavis. Renderings artist's concept only. Specifications and floorplans subject to change without notice. E.&O.E.

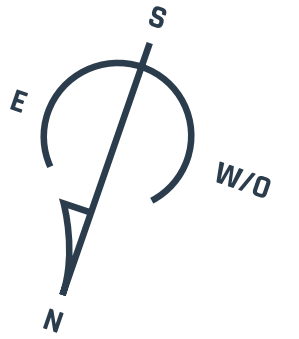
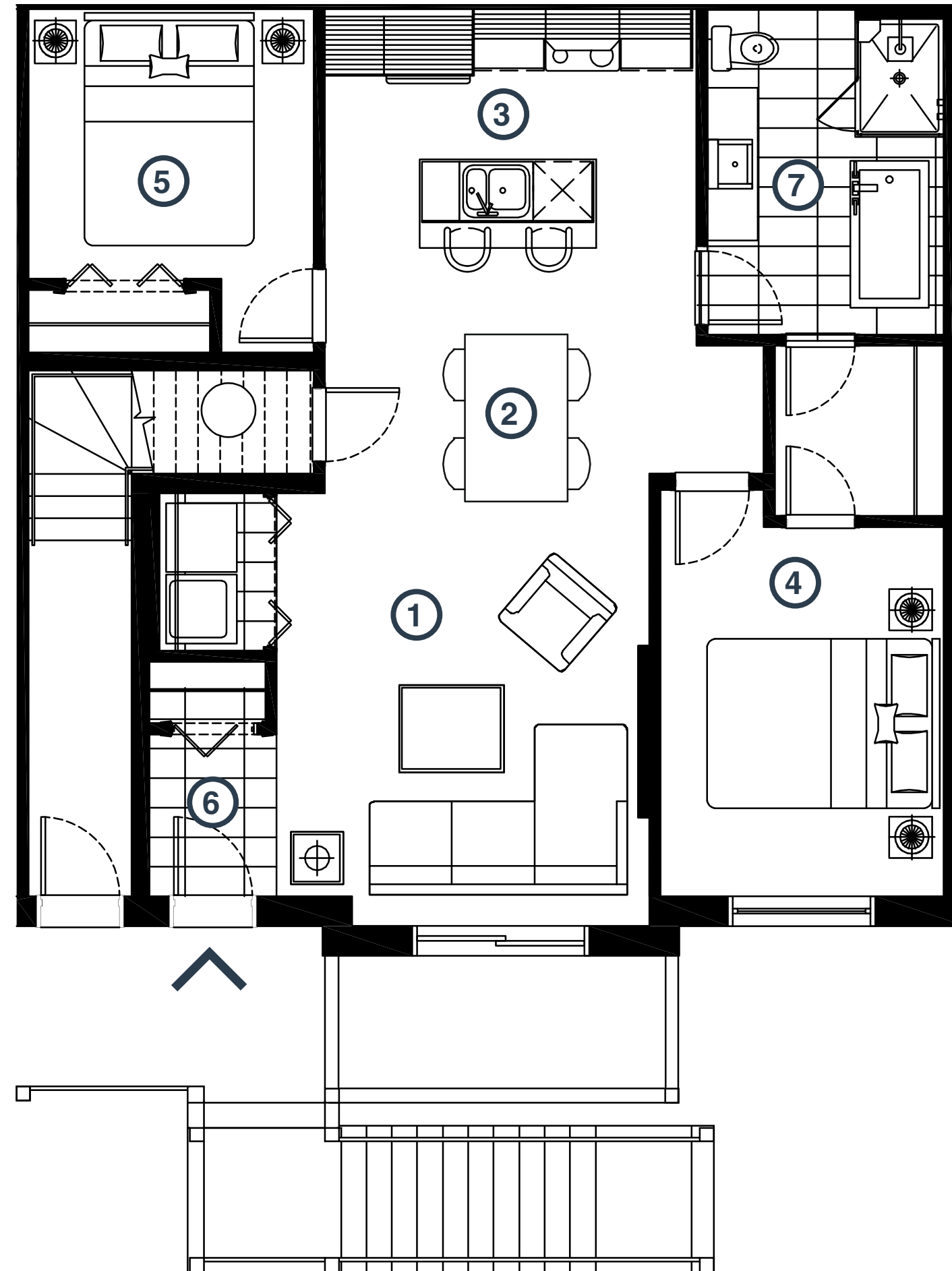

2<sup>e</sup> étage  
2<sup>nd</sup> floor

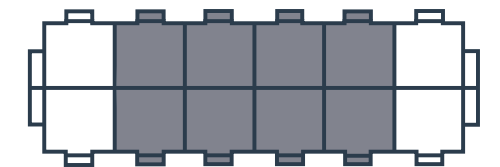

Unité 16-12 illustrée  
Unit 16-12 shown

Type A3

## UNITÉS / UNITS :

8-11, 16-10

  
 2 Chambres + Loft  
 2 Bedrooms + Loft  
  
 1 Salle de bain  
 1 Bathroom

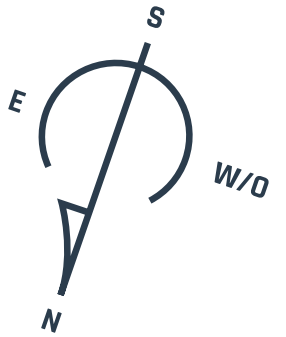

Superficie / Area	1 188 pi <sup>2</sup> / sq.ft
Balcon / Balcony	127 pi <sup>2</sup> / sq.ft
Terrasse / Terrace	171 pi <sup>2</sup> / sq.ft
<b>Total</b>	<b>1 486 pi<sup>2</sup> / sq.ft</b>

1 Salon / Living room	8'9" x 11'9"
2 Salle à manger / Dining room	10'0" x 9'8"
3 Cuisine / Kitchen	13'1" x 8'1"
4 Chambre 1 / Bedroom 1	12'9" x 11'10"
5 Chambre 2 / Bedroom 2	9'2" x 10'4"
6 Vestibule / Entry	3'6" x 9'9"
7 Salle de bain / Bathroom	8'0" x 11'7"
8 Loft	17'10" x 8'4"

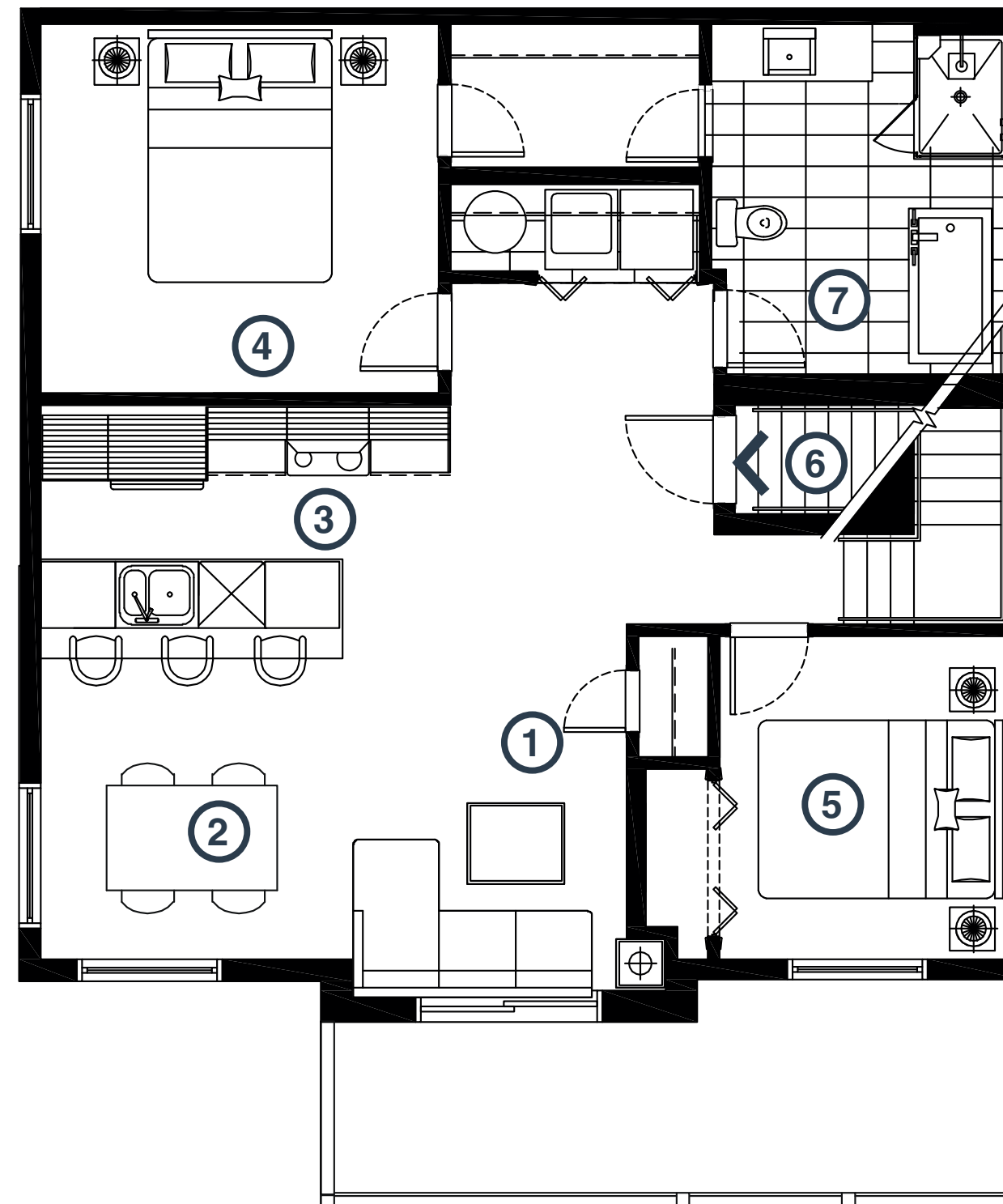

3<sup>e</sup> étage  
3<sup>rd</sup> floor

Mezzanine

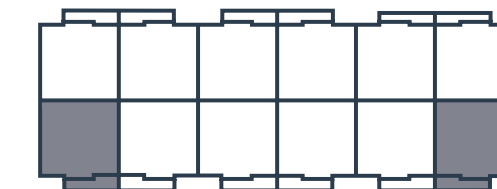

Unité 16-10 illustrée / Unit 16-10 shown

**Les mesures sont approximatives.  
Measurements are approximate.**

Ces illustrations sont des dessins d'artiste et peuvent différer des plans réels. Les spécifications et les plans de plancher peuvent changer sans préavis. Renderings artist's concept only. Specifications and floorplans subject to change without notice. E.&O.E.

Type B3

## UNITÉS / UNITS :

8-10, 12-10, 12-11, 16-11

  
 2 Chambres + Loft  
 2 Bedrooms + Loft  
  
 1 Salle de bain  
 1 Bathroom

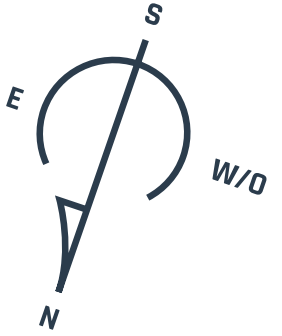

Superficie / Area	1 218 pi <sup>2</sup> / sq.ft
Balcon / Balcony	127 pi <sup>2</sup> / sq.ft
Terrasse / Terrace	160 pi <sup>2</sup> / sq.ft
<b>Total</b>	<b>1 505 pi<sup>2</sup> / sq.ft</b>

1 Salon / Living room	11'1" x 15'3"
2 Salle à manger / Dining room	9'8" x 8'10"
3 Cuisine / Kitchen	12'7" x 8'1"
4 Chambre 1 / Bedroom 1	9'7" x 13'2"
5 Chambre 2 / Bedroom 2	9'5" x 10'11"
6 Vestibule / Entry	3'6" x 12'0"
7 Salle de bain / Bathroom	8'0" x 11'0"
8 Loft	21'0" x 7'8"

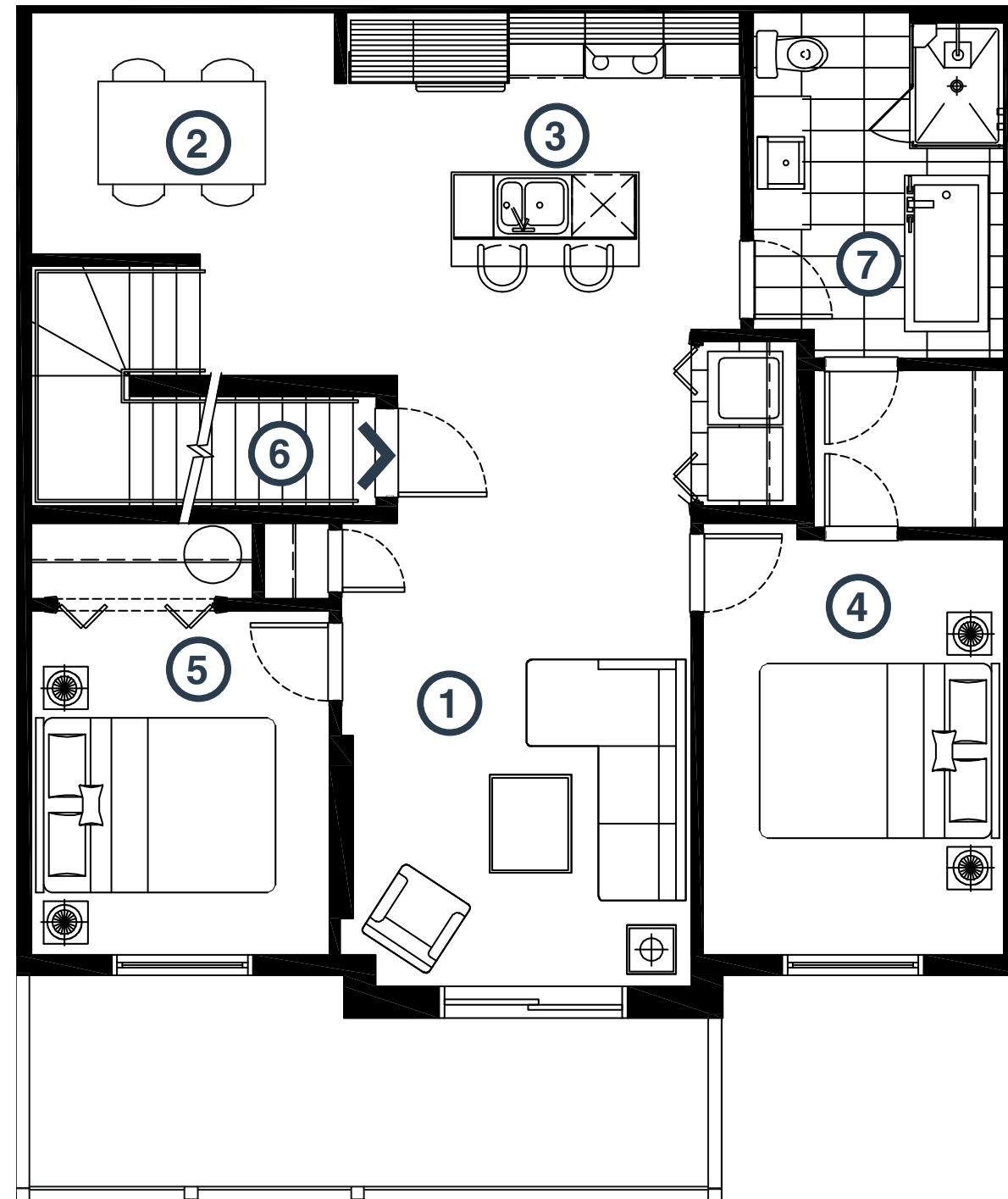

3<sup>e</sup> étage  
3<sup>rd</sup> floor

Mezzanine



Unité 16-11 illustrée / Unit 16-11 shown

**Les mesures sont approximatives.  
Measurements are approximate.**

Ces illustrations sont des dessins d'artiste et peuvent différer des plans réels. Les spécifications et les plans de plancher peuvent changer sans préavis. Renderings artist's concept only. Specifications and floorplans subject to change without notice. E.&O.E.

Type C3

**UNITÉS / UNITS :**

8-04, 16-05

  
 2 Chambres + Loft  
 2 Bedrooms + Loft  
  
 1 Salle de bain  
 1 Bathroom

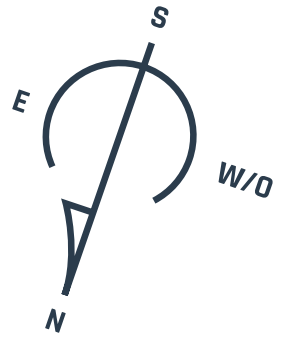

Superficie / Area	1 188 pi <sup>2</sup> / sq.ft
Balcon / Balcony	127 pi <sup>2</sup> / sq.ft
Terrasse / Terrace	171 pi <sup>2</sup> / sq.ft
<b>Total</b>	<b>1 486 pi<sup>2</sup> / sq.ft</b>

1 Salon / Living room	8'9" x 11'9"
2 Salle à manger / Dining room	10'0" x 9'8"
3 Cuisine / Kitchen	13'1" x 8'1"
4 Chambre 1 / Bedroom 1	12'9" x 11'10"
5 Chambre 2 / Bedroom 2	9'2" x 10'4"
6 Vestibule / Entry	3'6" x 9'9"
7 Salle de bain / Bathroom	8'0" x 11'7"
8 Loft	17'10" x 8'4"

**Les mesures sont approximatives.  
Measurements are approximate.**

Ces illustrations sont des dessins d'artiste et peuvent différer des plans réels. Les spécifications et les plans de plancher peuvent changer sans préavis. Renderings artist's concept only. Specifications and floorplans subject to change without notice. E.&O.E.

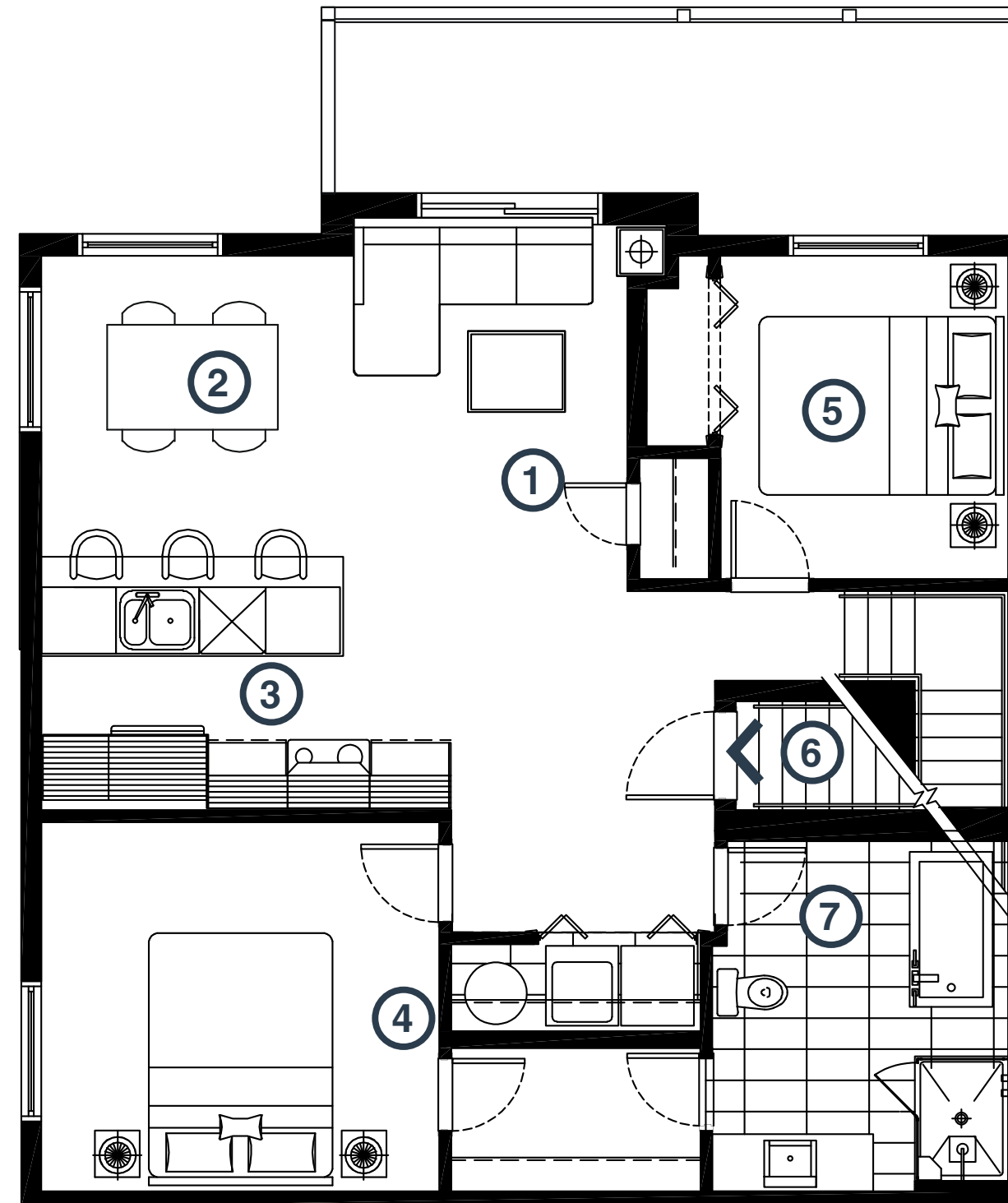

3<sup>e</sup> étage  
3<sup>rd</sup> floor

Mezzanine

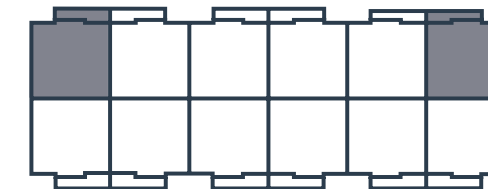

Unité 16-05 illustrée / Unit 16-05 shown

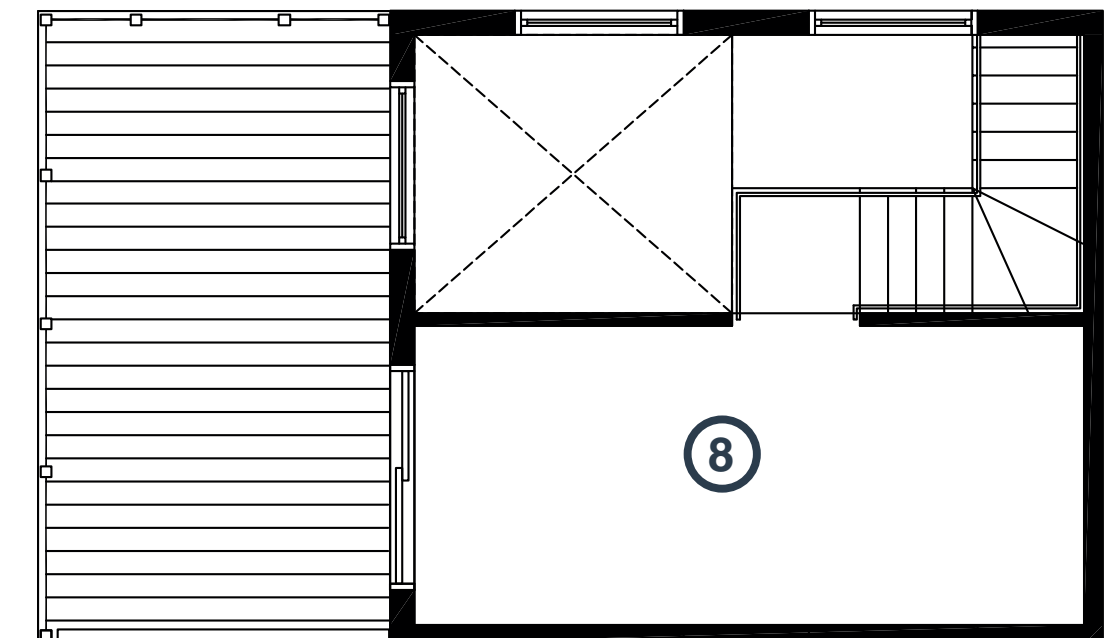

Type D3

## UNITÉS / UNITS :

8-05, 12-04, 12-05, 16-04

  
 2 Chambres + Loft  
 2 Bedrooms + Loft  
  
 1 Salle de bain  
 1 Bathroom

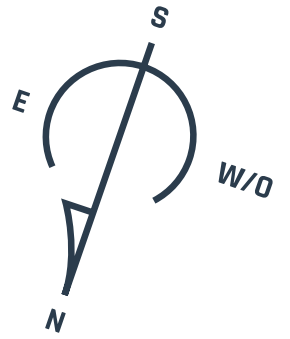

Superficie / Area	1 218 pi <sup>2</sup> / sq.ft
Balcon / Balcony	127 pi <sup>2</sup> / sq.ft
Terrasse / Terrace	160 pi <sup>2</sup> / sq.ft
<b>Total</b>	<b>1 505 pi<sup>2</sup> / sq.ft</b>

1 Salon / Living room	11'1" x 15'3"
2 Salle à manger / Dining room	9'8" x 8'10"
3 Cuisine / Kitchen	12'7" x 8'1"
4 Chambre 1 / Bedroom 1	9'7" x 13'2"
5 Chambre 2 / Bedroom 2	9'5" x 10'11"
6 Vestibule / Entry	3'6" x 12'0"
7 Salle de bain / Bathroom	8'0" x 11'0"
8 Loft	21'0" x 7'8"

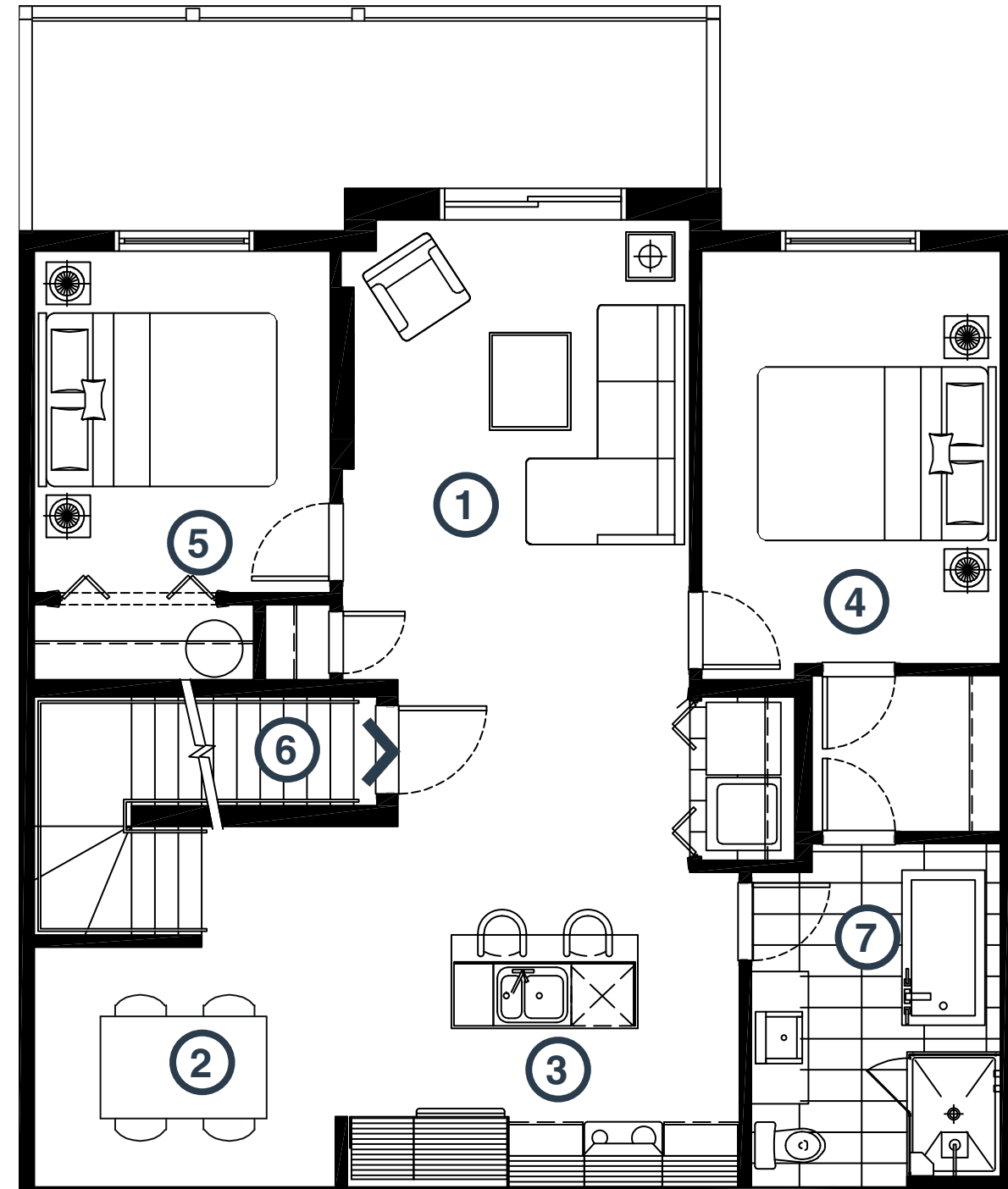

3<sup>e</sup> étage  
3<sup>rd</sup> floor

Mezzanine

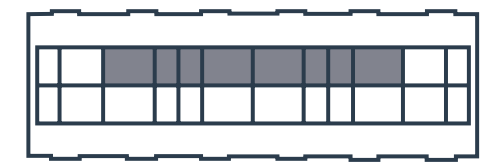

Unité 16-04 illustrée / Unit 16-04 shown



**Les mesures sont approximatives.  
Measurements are approximate.**

Ces illustrations sont des dessins d'artiste et peuvent différer des plans réels. Les spécifications et les plans de plancher peuvent changer sans préavis. Renderings artist's concept only. Specifications and floorplans subject to change without notice. E.&O.E.

# NOS COMMUNAUTÉS | OUR COMMUNITIES

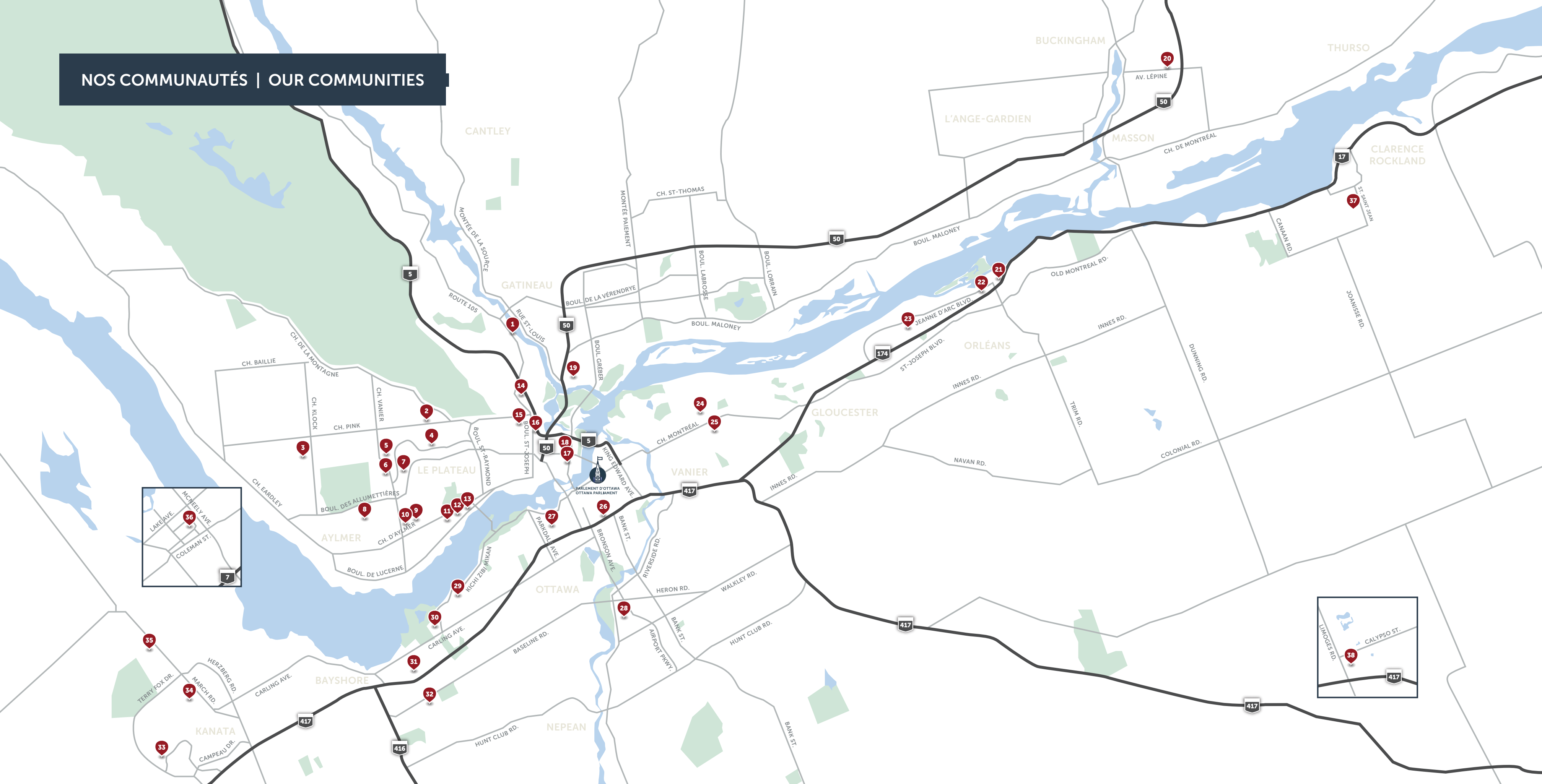

- |                       |                 |       |         |                    |                    |                |                  |                  |                   |                          |              |                |                         |                           |             |                 |                     |       |                  |                    |                      |                     |                |             |                      |          |              |              |                    |           |          |              |               |            |                   |                            |         |
|-----------------------|-----------------|-------|---------|--------------------|--------------------|----------------|------------------|------------------|-------------------|--------------------------|--------------|----------------|-------------------------|---------------------------|-------------|-----------------|---------------------|-------|------------------|--------------------|----------------------|---------------------|----------------|-------------|----------------------|----------|--------------|--------------|--------------------|-----------|----------|--------------|---------------|------------|-------------------|----------------------------|---------|
| 1                     | 2               | 3     | 4       | 5                  | 6                  | 7              | 8                | 9                | 10                | 11                       | 12           | 13             | 14                      | 15                        | 16          | 17              | 18                  | 19    | 20               | 21                 | 22                   | 23                  | 24             | 25          | 26                   | 27       | 28           | 29           | 30                 | 31        | 32       | 33           | 34            | 35         | 36                | 37                         | 38      |
| Domaine du Vieux-Port | Plateau du Parc | Klock | Horizon | 861, chemin Vanier | 600, chemin Vanier | Plateau Symmes | Chemin McConnell | Aura - Rivermead | Jardins McConnell | Champlain Village Urbain | Château Golf | Maison Belmont | 730, boul. Saint-Joseph | Canevas (Village Cartier) | Le Columbia | 35, rue Laurier | Dollard des Ormeaux | Blais | Ruisseaux Lépine | Petrie's Landing I | Petrie's Landing III | Petrie's Landing II | 460 St-Laurent | Center Park | 265 Catherine Street | The Dale | Mooney's Bay | 929 Richmond | 1299 Richmond Road | Dumaurier | Baseline | Kanata Lakes | Steacie Drive | March Road | Carleton Crossing | Rockland (Village Stewart) | Limoges |



**BUREAU DE LOCATION  
RENTAL OFFICE**

12, rue de l'Horizon, Gatineau  
819 200-4471

[brigil.com](http://brigil.com)

**brigil**